



# Stagione 2014-2015

---

## Indice

Stagione sinfonica	2
laBAROCCA	52
Made in Italy	60
Around the World	66
Crescendo in Musica	74
Discovery	82
Concerti straordinari	86
laVERDI giorno per giorno	94



# Stagione sinfonica



## Settembre 2014

Fuori abbonamento

**DOMENICA 14 ore 20.00**

in collaborazione con **TEATRO ALLA SCALA**



**Čajkovskij**

*Marcia slava* op. 31

Concerto per pianoforte e orchestra n. 2  
in Sol maggiore op. 44 (versione Siloti)

Sinfonia n. 5 in Mi minore op. 64

Pianoforte **Giuseppe Andaloro**

Direttore **Zhang Xian**

# Dedicata a Vladimir Delman

Abbonamento tematico: Čajkovskij / Piano

1

Biglietti serie 1

Abbonamento

GIOVEDÌ 18 ore 20.30

A H I

VENERDÌ 19 ore 20.00

B F

DOMENICA 21 ore 16.00

C G

Čajkovskij

*Capriccio italiano* op. 45

Concerto per pianoforte e orchestra n. 1  
in Si bemolle minore op. 23

Sinfonia n. 2 in Do minore op. 17 *Piccola Russia*

Pianoforte **Giuseppe Andalaro**

Direttore **Zhang Xian**



Abbonamento tematico: Mahler

2

Biglietti serie 1

Abbonamento

VENERDÌ 26 ore 20.00

D F H

DOMENICA 28 ore 16.00

E G I

Šostakovič-Barshai Sinfonia da camera in Do minore op. 110/a

Mahler

Sinfonia n. 10 in Fa diesis maggiore (versione Barshai)

Direttore **Gaetano D'Espinosa**

# Ottobre

Abbonamento tematico: Čajkovskij / Piano

3

Biglietti serie 1

Abbonamento

GIOVEDÌ 2 ore 20.30

A H I

VENERDÌ 3 ore 20.00

B F

DOMENICA 5 ore 16.00

C G

**Prokof'ev**

Concerto per pianoforte e orchestra n. 2  
in Sol minore op. 16

**Čajkovskij**

*Manfred* Sinfonia in Si minore in quattro quadri op. 58

Pianoforte **Valentina Lisitsa**

Direttore **Zhang Xian**



4

Biglietti serie 1

Abbonamento

VENERDÌ 10 ore 20.00

D F H

DOMENICA 12 ore 16.00

E G I

In collaborazione con Milano Musica

**Gentilucci**

*Frammenti sinfonici da Moby Dick*

**Romitelli**

*Meridiana* per orchestra (prima esecuzione assoluta)

**Brahms**

Sinfonia n. 4 in Mi minore op. 98

Direttore **Gaetano D'Espinosa**



Abbonamento tematico: Čajkovskij

5	Biglietti serie 1		Abbonamento		
	GIOVEDÌ 16 ore 20.30		A	H	I
	VENERDÌ 17 ore 20.00		B	F	
	DOMENICA 19 ore 16.00		C	G	
<b>Wagner</b>	<i>Tristan und Isolde: Vorspiel und Liebestod</i> ( <i>Tristano e Isotta: Preludio e Morte di Isotta</i> )				
<b>R. Strauss</b>	<i>Tod und Verklärung</i> Poema sinfonico op. 24 ( <i>Morte e Trasfigurazione</i> )				
<b>Čajkovskij</b>	Sinfonia n. 6 in Si bemolle minore op. 74 <i>Patetica</i>				
	Direttore <b>John Axelrod</b>				



Abbonamento tematico: Čajkovskij

6	Biglietti serie 1		Abbonamento		
	VENERDÌ 24 ore 20.00		D	F	H
	DOMENICA 26 ore 16.00		E	G	I
<b>Čajkovskij</b>	Sinfonia n. 1 in Sol minore op. 13 <i>Sogni d'inverno</i>				
<b>Brahms</b>	Sinfonia n. 3 in Fa maggiore op. 90				
	Direttore <b>John Axelrod</b>				



# Ottobre

7

Biglietti serie 3

Abbonamento

GIOVEDÌ 30 ore 20.30

A H I

VENERDÌ 31 ore 20.00

B F

DOMENICA 2 Novembre ore 16.00

C G

Verdi

*Messa da Requiem* per soli, coro e orchestra

**Coro sinfonico di Milano Giuseppe Verdi**

Maestro del Coro **Erina Gambarini**

Direttore **Jader Bignamini**



# Novembre

8

Biglietti serie 1

Abbonamento

GIOVEDÌ 6 ore 20.30

A H I

VENERDÌ 7 ore 20.00

B F

DOMENICA 9 ore 16.00

C G

Con il patrocinio del Consolato Generale  
di Spagna a Milano

De Falla

*El Sombrero de tres picos*, Suite n. 2  
(Tre danze da "Il Cappello a tre punte")

Rodrigo

*Concerto de Aranjuez* per chitarra e orchestra

Domeniconi

Suite per chitarra sola op. 19 *Koyunbaba*

Rimskij-Korsakov

*Capriccio spagnolo* per orchestra op. 34

Ravel

*Boléro* per orchestra

Chitarra **Miloš Karadaglić**

Direttore **Zhang Xian**



Abbonamento tematico: **Violino**

9

Biglietti serie 1

Abbonamento

VENERDI 14 ore 20.00

D F H

DOMENICA 16 ore 16.00

E G I

Con il patrocinio del Centro Ceco a Milano

Dvořák

*Karneval*, Ouverture op. 92

Korngold

Concerto per violino e orchestra in Re magg. op. 35

Dvořák

Sinfonia n. 9 in Mi minore op. 95 *Dal Nuovo Mondo*Violino **Eugene Ugorski**Direttore **Zhang Xian**Abbonamento tematico: **Piano**

10

Biglietti serie 1

Abbonamento

GIOVEDI 20 ore 20.30

A H I

VENERDI 21 ore 20.00

B F

DOMENICA 23 ore 16.00

C G

Con il patrocinio del Consolato Onorario  
del Sultanato dell'Oman a Milano

Ravel

*Alborada del Gracioso*

Botter

*Les Jeux d'Arlequin* (prima esecuzione assoluta)

Ravel

Concerto per pianoforte e orchestra in Re maggiore  
*Per la mano sinistra*

Concerto per pianoforte e orchestra in Sol maggiore

*Daphnis et Chloé, Frammenti sinfonici* - Seconda SeriePercussioni **Claudio Bettinelli**Pianoforte **Roberto Cominati**Direttore **Wayne Marshall**

# Novembre

Abbonamento tematico: **Piano**

11

Biglietti serie 1

Abbonamento

VENERDI 28 ore 20.00

D F H

DOMENICA 30 ore 16.00

E G I

OMAGGIO A CHAGALL

Gluck *Orfeo ed Euridice*, Melodia

Mozart Fantasia per pianoforte in Re minore K. 397

Wagner-Liszt *Morte di Isotta*, da *Tristano e Isotta*

Debussy *Studio per le quarte - Studio per le otto dita*

Ravel *La Valse* (versione per pianoforte)

Pianoforte **Mikhail Rudy**

Stravinskij *L'uccello di fuoco* (versione 1919)

Ravel *La Valse* (versione per orchestra)

Direttore **Jader Bignamini**



# Dicembre

12

Biglietti serie 1

Abbonamento

VENERDI 5 ore 20.00

D F H

DOMENICA 7 ore 16.00

E G I

Rossini *Guglielmo Tell* Sinfonia

*Otello*, "Assisa a' pie' d'un salice"

Bellini *Norma* Sinfonia

*I Puritani* "O rendetemi la speme... Qui la voce sua soave... Vien, diletto, è in ciel la luna"

Meyerbeer *L'Africaine* Sinfonia - *Les Huguenots*, "Oh beau pays"

Verdi *Luisa Miller* Sinfonia - *Rigoletto* "Caro nome"

Donizetti *Roberto Devereux* Sinfonia

*Lucia di Lammermoor* "Il dolce suono... Ardon gl'incensi... Spargi d'amaro pianto"

Soprano **Jessica Pratt**

Direttore **Jader Bignamini**







Abbonamento tematico: Čajkovskij

13

Biglietti serie 1

Abbonamento

GIOVEDÌ 11 ore 20.30

A H I

VENERDÌ 12 ore 20.00

B F

DOMENICA 14 ore 16.00

C G

Čajkovskij

*Eugene Onegin* "Waltz" e "Polonaise"*La bella addormentata* Suite dal Balletto*Pezzo Capriccioso* op. 62*Variazioni su un tema Rococò*

per violoncello e orchestra op. 33

*Ouverture Solenne* (Ouverture 1812) op. 49Violoncello **Alban Gerhardt****Filarmonica Paganelli '79 di Cinisello Balsamo**Direttore della Filarmonica **Donatella Azzarelli**Direttore **Zhang Xian**

Abbonamento tematico: Čajkovskij

14

Biglietti serie 1

Abbonamento

VENERDÌ 19 ore 20.00

D F H

DOMENICA 21 ore 16.00

E G I

Dedicato a **RENATA TEBALDI**

Čajkovskij

*La Tempesta* Fantasia sinfonica in Fa minore op. 18*Francesca da Rimini* op. 32*Amleto* op. 67*Romeo e Giulietta* (versione originale 1869)Direttore **Zhang Xian**

# Dicembre

15

Biglietti serie 3

Abbonamento

LUNEDI 29 ore 20.00

C G

MARTEDI 30 ore 20.00

B F

MERCOLEDI 31 ore 20.00

A H I

GIOVEDI 1 Gennaio 2015 ore 16.00 Fuori abbonamento

Beethoven

Sinfonia n. 9 in Re minore op. 125

**Coro sinfonico di Milano Giuseppe Verdi**

Maestro del Coro **Erina Gambarini**

Direttore **Oleg Caetani**



# Gennaio 2015

16

Biglietti serie 1

Abbonamento

VENERDI 9 ore 20.00

D F H

DOMENICA 11 ore 16.00

E G I

Rota

*Mysterium*, cantata sacra per quattro voci soliste, coro, coro di voci bianche e orchestra

**Coro di voci bianche de laVERDI**

Maestro del Coro di voci bianche **Maria T. Tramontin**

**Coro sinfonico di Milano Giuseppe Verdi**

Maestro del Coro **Erina Gambarini**

Direttore **Giuseppe Grazioli**



Abbonamento tematico: **Piano****17**

Biglietti serie 1

Abbonamento

**VENERDI 16 ore 20.00****D F H****DOMENICA 18 ore 16.00****E G I**

Con il patrocinio del Centro Ceco a Milano

**Smetana***Má vlast* (La mia patria) - *Vltava* (la Moldava)**Martinů**

Concerto per due pianoforti e orchestra H 292

**Dvořák**

Sinfonia n. 8 in Sol maggiore op. 88

Pianoforte **Roberto Prosseda**Pianoforte **Pavel Kaspar**Direttore **Pietari Inkinen**Abbonamento tematico: **Čajkovskij****18**

Biglietti serie 1

Abbonamento

**GIOVEDI 22 ore 20.30****A H I****VENERDI 23 ore 20.00****B F****DOMENICA 25 ore 16.00****C G****Bruch**

Concerto per clarinetto e viola in Mi minore op. 88

**Stephan***Musik für Orchester***Čajkovskij**

Sinfonia n. 4 in Fa minore op. 36

Clarinetto **Raffaella Ciapponi**Viola **Miho Yamagishi**Direttore **Oleg Caetani**

# Gennaio

19

Biglietti serie 1

Abbonamento

VENERDI 30 ore 20.00

D F H

DOMENICA 1 Febbraio ore 16.00

E G I

R. Strauss *Till Eulenspiegels lustige Streiche* op. 28  
(I tiri burlo di Till Eulenspiegel)  
Poema sinfonico da un'antica melodia in forma di Rondò

Hindemith Concerto per corno e orchestra

Goldmark *Im Frühling*, Ouverture op. 36

R. Strauss *Così parlò Zaratustra* op. 30  
Libero poema sinfonico da Friedrich Nietzsche

Corno **Radovan Vlatkovic**

Direttore **Jader Bignamini**



# Febbraio

20

Biglietti serie 2

Abbonamento

VENERDI 6 ore 20.00

D F H

DOMENICA 8 ore 16.00

E G I

in collaborazione con il Teatro La Fenice di Venezia

Puccini *Madama Butterfly*

Coro sinfonico di Milano Giuseppe Verdi

Maestro del Coro **Erina Gambarini**

Direttore **Jader Bignamini**



Abbonamento tematico: **Mozart / Piano****21**

Biglietti serie 1

Abbonamento

GIOVEDÌ 12 ore 20.30

A H I

VENERDÌ 13 ore 20.00

B F

DOMENICA 15 ore 16.00

C G

**Prokof'ev** *L'amore delle tre melarance* Suite sinfonica op. 33 bis

**Mozart** Concerto per pianoforte e orchestra n. 21  
in Do maggiore K. 467

**Prokof'ev** *Romeo e Giulietta* Suite n. 2

Pianoforte **Shai Wosner**Direttore **Otto Tausk**Abbonamento tematico: **Mozart / Piano****22**

Biglietti serie 1

Abbonamento

VENERDÌ 20 ore 20.00

D F H

DOMENICA 22 ore 16.00

E G I

**Mozart** Sinfonia n. 1 in Mi bemolle maggiore K. 16

Concerto per pianoforte e orchestra n. 20 in Re min. K. 466

**Bartók** *Il castello del Duca Barababù*  
Opera lirica in un atto op. 11

Pianoforte **Davide Cabassi**Direttore **Gaetano D'Espinosa**

# Febbraio

Abbonamento tematico: **Mozart / Piano**

23

Biglietti serie 1

Abbonamento

VENERDI 27 ore 20.00

D F H

DOMENICA 1 Marzo ore 16.00

E G I

Mozart

Concerto per pianoforte e orchestra n. 23  
in La maggiore K. 488

Wagner-Halffter *Tannhäuser* Suite

Pianoforte **Lise de la Salle**

Direttore **Pedro Halffter**



# Marzo

Abbonamento tematico: **Mozart / Piano**

24

Biglietti serie 1

Abbonamento

GIOVEDI 5 ore 20.30

A H I

VENERDI 6 ore 20.00

B F

DOMENICA 8 ore 16.00

C G

Mozart

Divertimento per archi in Re maggiore K. 136

Concerto per pianoforte e orchestra n. 26  
in Re maggiore K. 537 *Dell'Incoronazione*

Serenata notturna per archi e timpani n. 6  
in Re maggiore K. 239

Sinfonia n. 38 in Re maggiore K. 504 *Praga*

Pianoforte **Olli Mustonen**

Direttore **Zhang Xian**





Abbonamento tematico: **Mozart / Piano**

25

Biglietti serie 1

Abbonamento

VENERDI 13 ore 20.00

D F H

DOMENICA 15 ore 16.00

E G I

Prokof'ev

*Sinfonietta* op. 5/48

Mozart

Concerto per pianoforte e orchestra n. 24  
in Do minore K. 491

Prokof'ev

Sinfonia n. 7 in Do diesis minore op. 131

Pianoforte **Gabriele Carcano**

Direttore **Fawzi Haimor**



Abbonamento tematico: **Mozart / Piano**

26

Biglietti serie 1

Abbonamento

GIOVEDI 19 ore 20.30

A H I

VENERDI 20 ore 20.00

B F

DOMENICA 22 ore 16.00

C G

Mozart

*Tre danze tedesche* K. 605

Concerto per pianoforte e orchestra n. 27  
in Si bemolle maggiore K. 595

Schubert-Maderna *Cinque danze*

(Polka op. 49 - Marcia militare op. 51

Marcia ungherese op. 54

Valzer sentimentale op. 50 - Galopp [Écossaises] op. 49)

Debussy

*Pelléas et Mélisande* Suite da concerto

Pianoforte **Ivan Martin**

Direttore **Roberto Polastri**



# Marzo

27

Biglietti serie 1

Abbonamento

VENERDI 27 ore 20.00

D F H

DOMENICA 29 ore 16.00

E G I

**Beethoven** *Leonora*, Ouverture n. 2 in Do maggiore op. 72a

**Stravinskij** *Jeu de cartes*, balletto in tre mani

**Schumann** Sinfonia n. 1 in Si bemolle maggiore op. 38 *Primavera*

**Orchestra Sinfonica Haydn di Bolzano e Trento**

Direttore **Arvo Volmer**



28

Biglietti serie 2

Abbonamento

MARTEDI 31 ore 19.30

A H I

MERCOLEDI 1 Aprile ore 19.30

B F

VENERDI 3 Aprile ore 19.00

C G

**Bach** *Passione secondo Matteo* BWV 244

**Coro di voci bianche de laVERDI**

Maestro del Coro di voci bianche **Maria T. Tramontin**

**Coro sinfonico di Milano Giuseppe Verdi**

Maestro del Coro **Erina Gambarini**

**Ensemble laBAROCCA**

Direttore **Ruben Jais**







# Aprile

Abbonamento tematico: **Mahler**

29

Biglietti serie 1

Abbonamento

GIOVEDÌ 9 ore 20.30

A H I

VENERDÌ 10 ore 20.00

B F

DOMENICA 12 ore 16.00

C G

**Mahler** Sinfonia n. 1 in Re maggiore *Il Titano*

**Beethoven** Sinfonia n. 5 in Do minore op. 67

Direttore **Jader Bignamini**



Abbonamento tematico: **Mahler**

30

Biglietti serie 1

Abbonamento

VENERDÌ 17 ore 20.00

D F H

DOMENICA 19 ore 16.00

E G I

**Mahler** Sinfonia n. 3 in Re minore

**Coro di voci bianche de laVERDI**

Maestro del Coro di voci bianche **Maria T. Tramontin**

**Coro sinfonico di Milano Giuseppe Verdi**

Maestro del Coro **Erina Gambarini**

Direttore **Claus Peter Flor**



# Aprile

Abbonamento tematico: **Mahler**

31

Biglietti serie 1

Abbonamento

GIOVEDÌ 23 ore 20.30

A H I

VENERDÌ 24 ore 20.00

B F

DOMENICA 26 ore 16.00

C G

Weill

*Aufstieg und Fall der Stadt Mahagonny Suite*  
(Ascesa e caduta della città di Mahagonny)

Mahler

Sinfonia n. 5 in Do diesis minore

Direttore **John Axelrod**



# Maggio

Abbonamento tematico: **Mahler / Expo**

32

Biglietti serie 1

Abbonamento

VENERDÌ 1 ore 20.00

D F H

DOMENICA 3 ore 16.00

E G I

Mahler

Sinfonia n. 7 in Mi minore

Direttore **John Axelrod**



Abbonamento tematico: **Mahler / Expo****33**

Biglietti serie 1

Abbonamento

GIOVEDÌ 7 ore 20.30

A H I

VENERDÌ 8 ore 20.00

B F

DOMENICA 10 ore 16.00

C G

**Campogrande** *The Expo Variations: Israele* (commissione de laVERDI)**Bach-Mahler** *Suite per orchestra***Mahler** Sinfonia n. 9 in Re maggioreDirettore **Junichi Hirokami**Abbonamento tematico: **Mozart / Expo / Violino****34**

Biglietti serie 1

Abbonamento

VENERDÌ 15 ore 20.00

D F H

DOMENICA 17 ore 16.00

E G I

**Mozart** Adagio e Fuga in Do minore K. 546**Bartók** Concerto per violino e orchestra n. 2**Mozart** Sinfonia n. 39 in Mi bemolle maggiore K. 543**Bartók** *Il mandarino meraviglioso* op. 19 SuiteViolino **Domenico Nordio**Direttore **Tito Ceccherini**

# Maggio

Abbonamento tematico: **Mozart / Expo**

35

Biglietti serie 1

Abbonamento

GIOVEDÌ 21 ore 20.30

A H I

VENERDÌ 22 ore 20.00

B F

DOMENICA 24 ore 16.00

C G

**Campogrande** *The Expo Variations: Argentina* (commissione de laVERDI)

**Mozart** *Così fan tutte* K. 588 Ouverture

Concerto per clarinetto e orchestra in La magg. K. 622

Sinfonia n. 36 in Do maggiore K. 425 *Linz*

**Prokof'ev** Sinfonia n. 1 in Re maggiore op. 25 *Classica*

Clarinetto **Fausto Ghiazza**

Direttore **Zhang Xian**



Abbonamento tematico: **Piano / Expo**

36

Biglietti serie 1

Abbonamento

VENERDÌ 29 ore 20.00

D F H

DOMENICA 31 ore 16.00

E G I

**Šostakovič** Concerto per pianoforte n. 1 in Do minore op. 35

Sinfonia n. 10 in Mi minore op. 93

Pianoforte **Mariangela Vacatello**

Tromba **Alessandro Caruana**

Direttore **Zhang Xian**



# Giugno

 Abbonamento tematico: **Piano / Expo**
**37**

Biglietti serie 1

Abbonamento

**VENERDI 5 ore 20.00**
**D F H**
**DOMENICA 7 ore 16.00**
**E G I**

 Con il patrocinio del Consolato Generale  
della Federazione Russa a Milano

**Borodin**
*Il principe Igor* "Danze polovesiane"

**Skrjabin**

Concerto per pianoforte e orchestra in Fa diesis min. op. 20

 Sinfonia n. 3 in Do minore op. 43 *Il poema divino*

 Pianoforte **Benedetto Lupo**

 Direttore **Aldo Ceccato**

 Abbonamento tematico: **Expo**
**38**

Biglietti serie 1

Abbonamento

**GIOVEDI 11 ore 20.30**
**A H I**
**VENERDI 12 ore 20.00**
**B F**
**DOMENICA 14 ore 16.00**
**C G**
**Campogrande**
*The Expo Variations: Russia* (commissione de laVERDI)

**Beethoven**
*Egmont* Overture op. 84

**Chen Qigang**
*Reflets d'un temps disparu* (Concerto per violoncello)

**Beethoven**

Sinfonia n. 7 in La maggiore op. 92

 Violoncello **Li-Wei Qin**

 Direttore **Yu Long**

# Giugno

Abbonamento tematico: **Expo / Estate**

39

Biglietti serie 1

**GIOVEDÌ 18 ore 20.30**

**DOMENICA 21 ore 18.00**

**Respighi**

*Antiche danze ed arie Suite II*

**Orff**

*Carmina Burana*

**Coro di voci bianche de laVERDI**

Maestro del Coro di voci bianche **Maria T. Tramontin**

**Coro sinfonico di Milano Giuseppe Verdi**

Maestro del Coro **Erina Gambarini**

Direttore **John Axelrod**



Abbonamento tematico: **Čajkovskij / Violino / Expo / Estate**

40

Biglietti serie 1

**GIOVEDÌ 25 ore 20.30**

**DOMENICA 28 ore 18.00**

**Čajkovskij**

Concerto per violino e orchestra in Re maggiore op. 35

**Brahms**

Sinfonia n. 1 in Do minore op. 68

Violino **Francesca Deگو**

Direttore **John Axelrod**



# Luglio

Abbonamento tematico: **Piano / Expo / Estate**

**41**

Biglietti serie 1

**GIOVEDÌ 2 ore 20.30**

**DOMENICA 5 ore 18.00**

**Gershwin**

*Ouverture cubana*

Concerto in Fa per pianoforte e orchestra

**Bernstein**

*West Side Story Suite*

**Gershwin**

*Un americano a Parigi*

Pianoforte **Emanuele Arciuli**

Direttore **Carlo Tenan**



Abbonamento tematico: **Expo / Estate**

**42**

Biglietti serie 1

**GIOVEDÌ 9 ore 20.30**

**DOMENICA 12 ore 18.00**

**Campogrande**

*The Expo Variations: Francia* (commissione de laVERDI)

**J. Strauss jr.**

*Wein, Weib und Gesang* op. 333 (Vino, donna e canto)

**Ibert**

*Baccanale*

**Cherubini**

*Les deux journées, ou le porteur d'eau*

(Le due giornate, o il portatore d'acqua)

**Berlioz**

*Sinfonia Fantastica* op. 14

Direttore **Oleg Caetani**



# Luglio

Abbonamento tematico: **Expo / Estate**

43

Biglietti serie 2

**GIOVEDÌ 16 ore 20.30**

**DOMENICA 19 ore 18.00**

Dedicato a **GINA LAGORIO**

**Campogrande** *The Expo Variations: Colombia* (commissione de laVERDI)

**Gershwin** *Porgy and Bess: A Symphonic picture* (versione Bennett)

**Marsalis** Sinfonia n. 3 *Swing Symphony*

**Tomelleri Big Band**

Direttore **Wayne Marshall**



Abbonamento tematico: **Expo / Estate**

44

Biglietti serie 1

**GIOVEDÌ 23 ore 20.30**

**DOMENICA 26 ore 18.00**

**Campogrande** *The Expo Variations: Belgio* (commissione de laVERDI)

**Beethoven** *Le creature di Prometeo Ouverture* op. 43

**Hindson** *Kalkadungu*

**Beethoven** Sinfonia n. 3 in Mi bemolle maggiore op. 55 *Eroica*

Didgeridoo **William Barton**

Direttore **Daniel Smith**







Abbonamento tematico: Expo / Estate

45

Biglietti serie 1

GIOVEDÌ 30 ore 20.30

DOMENICA 2 Agosto ore 18.00

Campogrande *The Expo Variations: Perù* (commissione de laVERDI)Glazunov *Chopiniana*Beethoven *Sinfonia n. 1 in Do maggiore op. 21*Tanejev *Overture su un tema russo*Stravinskij *Sinfonia in Do*Direttore **Francesco Lanzillotta**

## Agosto

Abbonamento tematico: Expo / Estate

46

Biglietti serie 1

GIOVEDÌ 6 ore 20.30

DOMENICA 9 ore 18.00

Campogrande *The Expo Variations: Svizzera* (commissione de laVERDI)Revueltas *Sensemayá**La noche de los Mayas*Surinach *Ritmo Jondo*Albéniz *Iberia*Direttore **Marco Parisotto**

Abbonamento tematico: Expo / Estate

47

Biglietti serie 1

GIOVEDÌ 13 ore 20.30

DOMENICA 16 ore 18.00

J. Strauss jr. *Il Pipistrello*Direttore **Gaetano D'Espinoza**

48

Biglietti serie 1

**GIOVEDÌ 20 ore 20.30**

**DOMENICA 23 ore 18.00**

## THE GOLDEN AGE OF HOLLYWOOD

**Campogrande** *The Expo Variations: Ungheria* (commissione de laVERDI)

**Steiner** *King Kong*

**Waxman** *La sposa di Frankenstein*

**Rózsa** *Giorni perduti*

**Waxman** *Viale del tramonto*

**L. Bernstein** *Fronte del porto*

**Herrmann** *Vertigo - Psycho*

**E. Bernstein** *I magnifici sette*

Direttore **Timothy Brock**



Abbonamento tematico: **Expo / Estate**

49

Biglietti serie 1

**GIOVEDÌ 27 ore 20.30**

**DOMENICA 30 ore 18.00**

## THE GOLDEN AGE OF CINECITTÀ

**Campogrande** *The Expo Variations: Malesia* (commissione de laVERDI)

**Rota** *Il Casanova di Federico Fellini - Il Gattopardo*

**Morricone** *Mission - Il buono, il brutto e il cattivo*

*Nuovo Cinema Paradiso*

**Piovani** *La vita è bella*

**Petrassi** *Cronaca familiare*

**Cicognini** *Miracolo a Milano - Il compagno Don Camillo*

**Piccioni** *La notte brava*

**Rustichelli** *Sedotta e abbandonata*

**Trovajoli** *C'eravamo tanto amanti*

**Lavagnino** *Venere imperiale*

**Ortolani** *Fratello sole, sorella luna*

Flauto **Andrea Griminelli**

Direttore **Giuseppe Grazioli**



# Settembre

 Abbonamento tematico: **Expo / Estate**
**50**

Biglietti serie 1

**GIOVEDÌ 3 ore 20.30**
**DOMENICA 6 ore 18.00**
**STAR WARS: A MUSICAL JOURNEY**
**Campogrande** *The Expo Variations: Vietnam* (commissione de laVERDI)

**Williams** *The Phantom Menace* "The Flag Parade"  
 "Anakin's theme" - "The Adventures of Jar Jar"

*The Empire Strikes Back* "Yoda's Theme"

*The Phantom Menace* "Duel of the Fates"

*The Clone Wars* "Across the stars"

*Revenge of the Sith* "Anakin's Betrayal"

*The Empire Strikes Back* "Darth Vader (Imperial March)"

*Revenge of the Sith* "Battle of the Heroes"

*A New Hope* "Main title"

"The Desert and the Robot Auction"

"The Little People Work" - "Princess Leia"

"Cantina Band" - "The Battle of Yavin" - "The Asteroid Field"

*VI: Return of the Jedi* "Jabba the Hutt"

"Parade of the Ewoks" - "Luke and Leia"

"The Forest Battle" - "The Throne Room and Finale"

**Coro sinfonico di Milano Giuseppe Verdi**

 Maestro del Coro **Erina Gambarini**

 Direttore **Simone Pedroni**

 Abbonamento tematico: **Violino / Expo**
**51**

Biglietti serie 1

Abbonamento

**GIOVEDÌ 17 ore 20.30**
**L S T**
**VENERDÌ 18 ore 20.00**
**M Q**
**DOMENICA 20 ore 16.00**
**N R**
**Campogrande** *The Expo Variations: Brasile* (commissione de laVERDI)

**Sibelius** Concerto per violino e orchestra in Re minore op. 47

**Grieg** *Peer Gynt* Suite n. 1

**Nielsen** Concerto per flauto FS119

**Grieg** *Peer Gynt* Suite n. 2

 Violino **Andrey Baranov**

 Flauto **Andrea Griminelli**

 Direttore **Jader Bignamini**

# Settembre

Abbonamento tematico: **Violino / Expo**

52

Biglietti serie 1

Abbonamento

VENERDI 25 ore 20.00

O Q S

DOMENICA 27 ore 16.00

P R T

**Campogrande** *The Expo Variations: Arabia Saudita* (commissione de laVERDI)

**Goldmark** Concerto n. 1 per violino e orchestra  
in La minore op. 28

**Ligeti** *Concerto Românesc*

**Schubert** Sinfonia n. 8 in Si minore D. 759 *Incompiuta*

Violino **Chloë Hanslip**

Direttore **Clemens Schuldt**



# Ottobre

Abbonamento tematico: **Expo**

53

Biglietti serie 1

Abbonamento

GIOVEDI 1 ore 20.30

L S T

VENERDI 2 ore 20.00

M Q

DOMENICA 4 ore 16.00

N R

**Campogrande** *The Expo Variations: Cina* (commissione de laVERDI)

**Schumann** *Manfred Overture* op. 115

**Martinsson** *Ich denke Dein...* per soprano e orchestra  
(prima esecuzione in Italia)

**Prokof'ev** Sinfonia n. 5 in Si bemolle maggiore op. 100

Soprano **Lisa Larssons**

Direttore **Gustavo Gimeno**





Abbonamento tematico: Čajkovskij / Violino / Expo

54

Biglietti serie 1

Abbonamento

VENERDI 9 ore 20.00

O Q S

DOMENICA 11 ore 16.00

P R T

**Campogrande** *The Expo Variations: Germania* (commissione de laVERDI)

**Čajkovskij** Sinfonia n. 3 in Re maggiore op. 29 *Polacca*

**Stravinskij** Concerto per violino e orchestra in Re maggiore

**Skrjabin** Sinfonia n. 4 op. 54 *Poema dell'estasi*

Violino **Solenne Païdassi**

Direttore **Stanislav Kochanovsky**



Abbonamento tematico: Violino / Mozart / Expo

55

Biglietti serie 1

Abbonamento

GIOVEDI 15 ore 20.30

L S T

VENERDI 16 ore 20.00

M Q

DOMENICA 18 ore 16.00

N R

**Campogrande** *The Expo Variations: Austria* (commissione de laVERDI)

**Mozart** Concerto per violino e orchestra n. 3  
in Sol maggiore K. 216

**Šostakovič** Sinfonia n. 7 in Do maggiore op. 60 *Leningrado*

Violino **Natasha Korsakova**

Direttore **Eiji Oue**



# Ottobre

Abbonamento tematico: **Expo**

56

Biglietti serie 1

Abbonamento

VENERDI 23 ore 20.00

O Q S

DOMENICA 25 ore 16.00

P R T

**Campogrande** *The Expo Variations: Turchia* (commissione de laVERDI)

**Bernstein** *On the Waterfront* Suite sinfonica

**Barber** *Agnus Dei* Adagio per archi

**Bernstein** Sinfonia n. 3 *Kaddish*  
(versione Bernstein-Pisar, prima esecuzione italiana)

**Coro di voci bianche de laVERDI**

Maestro del Coro di voci bianche **Maria T. Tramontin**

**Coro sinfonico di Milano Giuseppe Verdi**

Maestro del Coro **Erina Gambarini**

Direttore **John Axelrod**



Abbonamento tematico: **Expo**

57

Biglietti serie 3

Abbonamento

GIOVEDI 29 ore 20.30

L S T

VENERDI 30 ore 20.00

M Q

DOMENICA 1 Novembre ore 16.00

N R

**Campogrande** *The Expo Variations: Rep. Ceca* (commissione de laVERDI)

**Verdi** *Messa da Requiem* per soli, coro e orchestra

**Coro sinfonico di Milano Giuseppe Verdi**

Maestro del Coro **Erina Gambarini**

Direttore **Jader Bignamini**



# Novembre

 Abbonamento tematico: **Violino**
**58**

Biglietti serie 1

Abbonamento

**VENERDI 6 ore 20.00**
**O Q S**
**DOMENICA 8 ore 16.00**
**P R T**
**Šostakovic**
*Amleto* op. 32

**Khačaturian**

Concerto per violino e orchestra in Re minore

**Šostakovič**

Sinfonia n. 5 in Re minore op. 47

 Violino **Yuri Revich**

 Direttore **Aziz Shokhakimov**

 Abbonamento tematico: **Piano**
**59**

Biglietti serie 1

Abbonamento

**GIOVEDI 12 ore 20.30**
**L S T**
**VENERDI 13 ore 20.00**
**M Q**
**DOMENICA 15 ore 16.00**
**N R**
**Campogrande**
*The Expo Variations: Oman* (commissione de laVERDI)

**Boccardo**
*Orbis Tertius* (prima esecuzione assoluta)

**Skrjabin**
*Prometheus (Il Poema del Fuoco)* Sinfonia n. 5 op. 60

**Stravinskij**
*La Sagra della Primavera*

 Pianoforte **Maria Perrotta**

 Direttore **John Axelrod**

# Novembre

Abbonamento tematico: **Violino**

60

Biglietti serie 1

Abbonamento

GIOVEDÌ 19 ore 20.30

L S T

VENERDÌ 20 ore 20.00

M Q

DOMENICA 22 ore 16.00

N R

**Campogrande** *The Expo Variations: Principato di Monaco*  
(commissione de laVERDI)

**Beethoven** Concerto per violino e orchestra in Re magg. op. 61

**Brahms** *Variazioni su un tema di Haydn* op. 56

Sinfonia n. 2 in Re maggiore op. 73

Violino **Yossif Ivanov**

Direttore **Jader Bignamini**



Abbonamento tematico: **Violino**

61

Biglietti serie 1

Abbonamento

VENERDÌ 27 ore 20.00

O Q S

DOMENICA 29 ore 16.00

P R T

**Campogrande** *The Expo Variations: Emirati Arabi Uniti*  
(commissione de laVERDI)

**Bach** Concerto per 2 violini in Re minore BWV 1043

**Haydn** Sinfonia concertante in Si bemolle magg. Hob I/105

**Schubert** Sinfonia n. 9 in Do maggiore D. 944 *La Grande*

Violino **Luca Santaniello**

Violino **Lycia Viganò**

Violino **Nicolai Freiherr von Delligshausen**

Violoncello **Tobia Scarpolini**

Oboe **Emiliano Greci**

Fagotto **Andrea Magnani**

Direttore **Zhang Xian**





# Dicembre

 Abbonamento tematico: **Violino**
**62**

Biglietti serie 1

Abbonamento

**VENERDI 4 ore 20.00**
**O Q S**
**DOMENICA 6 ore 16.00**
**P R T**
**Campogrande** *The Expo Variations: Tailandia* (commissione de laVERDI)

**Glazunov** Concerto per violino e orchestra in La minore op. 82

**Rachmaninov** Sinfonia n. 2 in Mi minore op. 27

 Violino **Nicola Benedetti**

 Direttore **Wayne Marshall**

**63**

Biglietti serie 1

Abbonamento

**VENERDI 11 ore 20.00**
**O Q S**
**DOMENICA 13 ore 16.00**
**P R T**
**Campogrande** *The Expo Variations: Bahrain* (commissione de laVERDI)

**Sibelius** *Pelléas et Mélisande* op. 46

**Respighi** *Ballata delle Gnomidi*, Poema sinfonico

**Sibelius** *Il Cigno di Tuonela* da *Lemminkäinen Suite* op. 22

**Respighi** *Metamorphoseon*

 Direttore **John Neschling**

# Dicembre

Abbonamento tematico: Čajkovskij / Violino

64

Biglietti serie 1

Abbonamento

GIOVEDÌ 17 ore 20.30

L S T

VENERDÌ 18 ore 20.00

M Q

DOMENICA 20 ore 16.00

N R

**Campogrande** *The Expo Variations: Giappone* (commissione de laVERDI)

**Bernstein** *Serenata per violino e orchestra*

**Ellington** *Harlem Nutcracker*

**Čajkovskij** *Lo Schiaccianoci Suite*

**Tomelleri Jazz Band**

Violino **Rachel Kolly d'Alba**

Direttore **John Axelrod**



# Un regalo per gli Abbonati

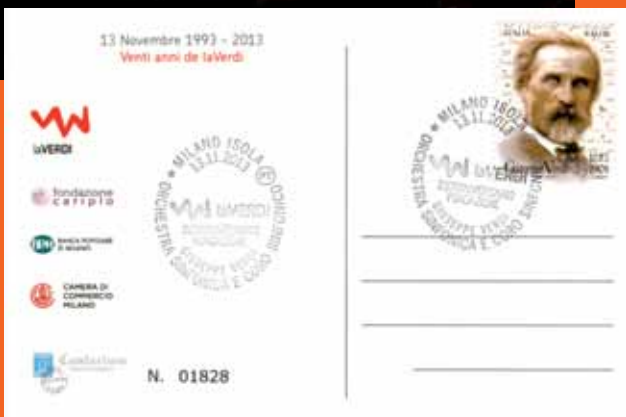

## Cartolina

con annullo postale celebrativo  
del **Ventennale de laVERDI**  
e francobollo del Bicentenario  
di Giuseppe Verdi

*fino ad esaurimento*

# Abbonamenti Fissi

## A

### GIOVEDÌ - 18 concerti

1. GIO 18/9/14 ore 20.30
3. GIO 2/10/14 ore 20.30
5. GIO 16/10/14 ore 20.30
7. GIO 30/10/14 ore 20.30
8. GIO 6/11/14 ore 20.30
10. GIO 20/11/14 ore 20.30
13. GIO 11/12/14 ore 20.30
15. MER 31/12/14 ore 20.00
18. GIO 22/1/15 ore 20.30
21. GIO 12/2/15 ore 20.30
24. GIO 5/3/15 ore 20.30
26. GIO 19/3/15 ore 20.30
28. MAR 31/3/15 ore 19.30
29. GIO 9/4/15 ore 20.30
31. GIO 23/4/15 ore 20.30
33. GIO 7/5/15 ore 20.30
35. GIO 21/5/15 ore 20.30
38. GIO 11/6/15 ore 20.30

## B

### VENERDÌ - 18 concerti

1. VEN 19/9/14 ore 20.00
3. VEN 3/10/14 ore 20.00
5. VEN 17/10/14 ore 20.00
7. VEN 31/10/14 ore 20.00
8. VEN 7/11/14 ore 20.00
10. VEN 21/11/14 ore 20.00
13. VEN 12/12/14 ore 20.00
15. MAR 30/12/14 ore 20.00
18. VEN 23/1/15 ore 20.00
21. VEN 13/2/15 ore 20.00
24. VEN 6/3/15 ore 20.00
26. VEN 20/3/15 ore 20.00
28. MER 1/4/15 ore 19.30
29. VEN 10/4/15 ore 20.00
31. VEN 24/4/15 ore 20.00
33. VEN 8/5/15 ore 20.00
35. VEN 22/5/15 ore 20.00
38. VEN 12/6/15 ore 20.00

## C

### Domenica - 18 concerti

1. DOM 21/9/14 ore 16.00
3. DOM 5/10/14 ore 16.00
5. DOM 19/10/14 ore 16.00
7. DOM 2/11/14 ore 16.00
8. DOM 9/11/14 ore 16.00
10. DOM 23/11/14 ore 16.00
13. DOM 14/12/14 ore 16.00
15. LUN 29/12/14 ore 20.00
18. DOM 25/1/15 ore 16.00
21. DOM 15/2/15 ore 16.00
24. DOM 8/3/15 ore 16.00
26. DOM 22/3/15 ore 16.00
28. VEN 3/4/15 ore 19.00
29. DOM 12/4/15 ore 16.00
31. DOM 26/4/15 ore 16.00
33. DOM 10/5/15 ore 16.00
35. DOM 24/5/15 ore 16.00
38. DOM 14/6/15 ore 16.00



## D

### Venerdì - 20 concerti

- 2. VEN 26/9/14 ore 20.00
- 4. VEN 10/10/14 ore 20.00
- 6. VEN 24/10/14 ore 20.00
- 9. VEN 14/11/14 ore 20.00
- 11. VEN 28/11/14 ore 20.00
- 12. VEN 5/12/14 ore 20.00
- 14. VEN 19/12/14 ore 20.00
- 16. VEN 9/1/15 ore 20.00
- 17. VEN 16/1/15 ore 20.00
- 19. VEN 30/1/15 ore 20.00
- 20. VEN 6/2/15 ore 20.00
- 22. VEN 20/2/15 ore 20.00
- 23. VEN 27/2/15 ore 20.00
- 25. VEN 13/3/15 ore 20.00
- 27. VEN 27/3/15 ore 20.00
- 30. VEN 17/4/15 ore 20.00
- 32. VEN 1/5/15 ore 20.00
- 34. VEN 15/5/15 ore 20.00
- 36. VEN 29/5/15 ore 20.00
- 37. VEN 5/6/15 ore 20.00

## E

### Domenica - 20 concerti

- 2. DOM 28/9/14 ore 16.00
- 4. DOM 12/10/14 ore 16.00
- 6. DOM 26/10/14 ore 16.00
- 9. DOM 16/11/14 ore 16.00
- 11. DOM 30/11/14 ore 16.00
- 12. DOM 7/12/14 ore 16.00
- 14. DOM 21/12/14 ore 16.00
- 16. DOM 11/1/15 ore 16.00
- 17. DOM 18/1/15 ore 16.00
- 19. DOM 1/2/15 ore 16.00
- 20. DOM 8/2/15 ore 16.00
- 22. DOM 22/2/15 ore 16.00
- 23. DOM 1/3/15 ore 16.00
- 25. DOM 15/3/15 ore 16.00
- 27. DOM 29/3/15 ore 16.00
- 30. DOM 19/4/15 ore 16.00
- 32. DOM 3/5/15 ore 16.00
- 34. DOM 17/5/15 ore 16.00
- 36. DOM 31/5/15 ore 16.00
- 37. DOM 7/6/15 ore 16.00



# Abbonamenti Fissi



## F

### Venerdì - 38 concerti

1. VEN 19/9/14 ore 20.00
2. VEN 26/9/14 ore 20.00
3. VEN 3/10/14 ore 20.00
4. VEN 10/10/14 ore 20.00
5. VEN 17/10/14 ore 20.00
6. VEN 24/10/14 ore 20.00
7. VEN 31/10/14 ore 20.00
8. VEN 7/11/14 ore 20.00
9. VEN 14/11/14 ore 20.00
10. VEN 21/11/14 ore 20.00
11. VEN 28/11/14 ore 20.00
12. VEN 5/12/14 ore 20.00
13. VEN 12/12/14 ore 20.00
14. VEN 19/12/14 ore 20.00
15. MAR 30/12/14 ore 20.00
16. VEN 9/1/15 ore 20.00
17. VEN 16/1/15 ore 20.00
18. VEN 23/1/15 ore 20.00
19. VEN 30/1/15 ore 20.00
20. VEN 6/2/15 ore 20.00
21. VEN 13/2/15 ore 20.00
22. VEN 20/2/15 ore 20.00
23. VEN 27/2/15 ore 20.00
24. VEN 6/3/15 ore 20.00
25. VEN 13/3/15 ore 20.00
26. VEN 20/3/15 ore 20.00
27. VEN 27/3/15 ore 20.00
28. MER 1/4/15 ore 19.30
29. VEN 10/4/15 ore 20.00
30. VEN 17/4/15 ore 20.00
31. VEN 24/4/15 ore 20.00
32. VEN 1/5/15 ore 20.00
33. VEN 8/5/15 ore 20.00
34. VEN 15/5/15 ore 20.00
35. VEN 22/5/15 ore 20.00
36. VEN 29/5/15 ore 20.00
37. VEN 5/6/15 ore 20.00
38. VEN 12/6/15 ore 20.00

## G

### Domenica - 38 concerti

1. DOM 21/9/14 ore 16.00
2. DOM 28/9/14 ore 16.00
3. DOM 5/10/14 ore 16.00
4. DOM 12/10/14 ore 16.00
5. DOM 19/10/14 ore 16.00
6. DOM 26/10/14 ore 16.00
7. DOM 2/11/14 ore 16.00
8. DOM 9/11/14 ore 16.00
9. DOM 16/11/14 ore 16.00
10. DOM 23/11/14 ore 16.00
11. DOM 30/11/14 ore 16.00
12. DOM 7/12/14 ore 16.00
13. DOM 14/12/14 ore 16.00
14. DOM 21/12/14 ore 16.00
15. LUN 29/12/14 ore 20.00
16. DOM 11/1/15 ore 16.00
17. DOM 18/1/15 ore 16.00
18. DOM 25/1/15 ore 16.00
19. DOM 1/2/15 ore 16.00
20. DOM 8/2/15 ore 16.00
21. DOM 15/2/15 ore 16.00
22. DOM 22/2/15 ore 16.00
23. DOM 1/3/15 ore 16.00
24. DOM 8/3/15 ore 16.00
25. DOM 15/3/15 ore 16.00
26. DOM 22/3/15 ore 16.00
27. DOM 29/3/15 ore 16.00
28. VEN 3/4/15 ore 19.00
29. DOM 12/4/15 ore 16.00
30. DOM 19/4/15 ore 16.00
31. DOM 26/4/15 ore 16.00
32. DOM 3/5/15 ore 16.00
33. DOM 10/5/15 ore 16.00
34. DOM 17/5/15 ore 16.00
35. DOM 24/5/15 ore 16.00
36. DOM 31/5/15 ore 16.00
37. DOM 7/6/15 ore 16.00
38. DOM 14/6/15 ore 16.00



## H

### Gio / Ven - 38 concerti

1. GIO 18/9/14 ore 20.30
2. VEN 26/9/14 ore 20.00
3. GIO 2/10/14 ore 20.30
4. VEN 10/10/14 ore 20.00
5. GIO 16/10/14 ore 20.30
6. VEN 24/10/14 ore 20.00
7. GIO 30/10/14 ore 20.30
8. GIO 6/11/14 ore 20.30
9. VEN 14/11/14 ore 20.00
10. GIO 20/11/14 ore 20.30
11. VEN 28/11/14 ore 20.00
12. VEN 5/12/14 ore 20.00
13. GIO 11/12/14 ore 20.30
14. VEN 19/12/14 ore 20.00
15. MER 31/12/14 ore 20.00
16. VEN 9/1/15 ore 20.00
17. VEN 16/1/15 ore 20.00
18. GIO 22/1/15 ore 20.30
19. VEN 30/1/15 ore 20.00
20. VEN 6/2/15 ore 20.00
21. GIO 12/2/15 ore 20.30
22. VEN 20/2/15 ore 20.00
23. VEN 27/2/15 ore 20.00
24. GIO 5/3/15 ore 20.30
25. VEN 13/3/15 ore 20.00
26. GIO 19/3/15 ore 20.30
27. VEN 27/3/15 ore 20.00
28. MAR 31/3/15 ore 19.30
29. GIO 9/4/15 ore 20.30
30. VEN 17/4/15 ore 20.00
31. GIO 23/4/15 ore 20.30
32. VEN 1/5/15 ore 20.00
33. GIO 7/5/15 ore 20.30
34. VEN 15/5/15 ore 20.00
35. GIO 21/5/15 ore 20.30
36. VEN 29/5/15 ore 20.00
37. VEN 5/6/15 ore 20.00
38. GIO 11/6/15 ore 20.30

## I

### Gio / Dom - 38 concerti

1. GIO 18/9/14 ore 20.30
2. DOM 28/9/14 ore 16.00
3. GIO 2/10/14 ore 20.30
4. DOM 12/10/14 ore 16.00
5. GIO 16/10/14 ore 20.30
6. DOM 26/10/14 ore 16.00
7. GIO 30/10/14 ore 20.30
8. GIO 6/11/14 ore 20.30
9. DOM 16/11/14 ore 16.00
10. GIO 20/11/14 ore 20.30
11. DOM 30/11/14 ore 16.00
12. DOM 7/12/14 ore 16.00
13. GIO 11/12/14 ore 20.30
14. DOM 21/12/14 ore 16.00
15. MER 31/12/14 ore 20.00
16. DOM 11/1/15 ore 16.00
17. DOM 18/1/15 ore 16.00
18. GIO 22/1/15 ore 20.30
19. DOM 1/2/15 ore 16.00
20. DOM 8/2/15 ore 16.00
21. GIO 12/2/15 ore 20.30
22. DOM 22/2/15 ore 16.00
23. DOM 1/3/15 ore 16.00
24. GIO 5/3/15 ore 20.30
25. DOM 15/3/15 ore 16.00
26. GIO 19/3/15 ore 20.30
27. DOM 29/3/15 ore 16.00
28. MAR 31/3/15 ore 19.30
29. GIO 9/4/15 ore 20.30
30. DOM 19/4/15 ore 16.00
31. GIO 23/4/15 ore 20.30
32. DOM 3/5/15 ore 16.00
33. GIO 7/5/15 ore 20.30
34. DOM 17/5/15 ore 16.00
35. GIO 21/5/15 ore 20.30
36. DOM 31/5/15 ore 16.00
37. DOM 7/6/15 ore 16.00
38. GIO 11/6/15 ore 20.30



# Abbonamenti Fissi



## L

### GIOVEDÌ - 7 concerti

- 51. GIO 17/9/15 ore 20.30
- 53. GIO 1/10/15 ore 20.30
- 55. GIO 15/10/15 ore 20.30
- 57. GIO 29/10/15 ore 20.30
- 59. GIO 12/11/15 ore 20.30
- 60. GIO 19/11/15 ore 20.30
- 64. GIO 17/12/15 ore 20.30

## M

### VENERDÌ - 7 concerti

- 51. VEN 18/9/15 ore 20.00
- 53. VEN 2/10/15 ore 20.00
- 55. VEN 16/10/15 ore 20.00
- 57. VEN 30/10/15 ore 20.00
- 59. VEN 13/11/15 ore 20.00
- 60. VEN 20/11/15 ore 20.00
- 64. VEN 18/12/15 ore 20.00

## N

### DOMENICA - 7 concerti

- 51. DOM 20/9/15 ore 16.00
- 53. DOM 4/10/15 ore 16.00
- 55. DOM 18/10/15 ore 16.00
- 57. DOM 1/11/15 ore 16.00
- 59. DOM 15/11/15 ore 16.00
- 60. DOM 22/11/15 ore 16.00
- 64. DOM 20/12/15 ore 16.00

## O

### VENERDÌ - 7 concerti

- 52. VEN 25/9/15 ore 20.00
- 54. VEN 9/10/15 ore 20.00
- 56. VEN 23/10/15 ore 20.00
- 58. VEN 6/11/15 ore 20.00
- 61. VEN 27/11/15 ore 20.00
- 62. VEN 4/12/15 ore 20.00
- 63. VEN 11/12/15 ore 20.00

## P

### DOMENICA - 7 concerti

- 52. DOM 27/9/15 ore 16.00
- 54. DOM 11/10/15 ore 16.00
- 56. DOM 25/10/15 ore 16.00
- 58. DOM 8/11/15 ore 16.00
- 61. DOM 29/11/15 ore 16.00
- 62. DOM 6/12/15 ore 16.00
- 63. DOM 13/12/15 ore 16.00





## Q

### Venerdì - 14 concerti

- 51. VEN 18/9/15 ore 20.00
- 52. VEN 25/9/15 ore 20.00
- 53. VEN 2/10/15 ore 20.00
- 54. VEN 9/10/15 ore 20.00
- 55. VEN 16/10/15 ore 20.00
- 56. VEN 23/10/15 ore 20.00
- 57. VEN 30/10/15 ore 20.00
- 58. VEN 6/11/15 ore 20.00
- 59. VEN 13/11/15 ore 20.00
- 60. VEN 20/11/15 ore 20.00
- 61. VEN 27/11/15 ore 20.00
- 62. VEN 4/12/15 ore 20.00
- 63. VEN 11/12/15 ore 20.00
- 64. VEN 18/12/15 ore 20.00

## R

### Domenica - 14 concerti

- 51. DOM 20/9/15 ore 16.00
- 52. DOM 27/9/15 ore 16.00
- 53. DOM 4/10/15 ore 16.00
- 54. DOM 11/10/15 ore 16.00
- 55. DOM 18/10/15 ore 16.00
- 56. DOM 25/10/15 ore 16.00
- 57. DOM 1/11/15 ore 16.00
- 58. DOM 8/11/15 ore 16.00
- 59. DOM 15/11/15 ore 16.00
- 60. DOM 22/11/15 ore 16.00
- 61. DOM 29/11/15 ore 16.00
- 62. DOM 6/12/15 ore 16.00
- 63. DOM 13/12/15 ore 16.00
- 64. DOM 20/12/15 ore 16.00

## S

### Gio / Ven - 14 concerti

- 51. GIO 17/9/15 ore 20.30
- 52. VEN 25/9/15 ore 20.00
- 53. GIO 1/10/15 ore 20.30
- 54. VEN 9/10/15 ore 20.00
- 55. GIO 15/10/15 ore 20.30
- 56. VEN 23/10/15 ore 20.00
- 57. GIO 29/10/15 ore 20.30
- 58. VEN 6/11/15 ore 20.00
- 59. GIO 12/11/15 ore 20.30
- 60. GIO 19/11/15 ore 20.30
- 61. VEN 27/11/15 ore 20.00
- 62. VEN 4/12/15 ore 20.00
- 63. VEN 11/12/15 ore 20.00
- 64. GIO 17/12/15 ore 20.30

## T

### Gio / Dom - 14 concerti

- 51. GIO 17/9/15 ore 20.30
- 52. DOM 27/9/15 ore 16.00
- 53. GIO 1/10/15 ore 20.30
- 54. DOM 11/10/15 ore 16.00
- 55. GIO 15/10/15 ore 20.30
- 56. DOM 25/10/15 ore 16.00
- 57. GIO 29/10/15 ore 20.30
- 58. DOM 8/11/15 ore 16.00
- 59. GIO 12/11/15 ore 20.30
- 60. GIO 19/11/15 ore 20.30
- 61. DOM 29/11/15 ore 16.00
- 62. DOM 6/12/15 ore 16.00
- 63. DOM 13/12/15 ore 16.00
- 64. GIO 17/12/15 ore 20.30

# Abbonamenti Tematici



## Cajkovskij

**10 concerti  
con giorno a scelta**

1. GIO 18/9/14 ore 20.30  
VEN 19/9/14 ore 20.00  
DOM 21/9/14 ore 16.00
3. GIO 2/10/14 ore 20.30  
VEN 3/10/14 ore 20.00  
DOM 5/10/14 ore 16.00
5. GIO 16/10/14 ore 20.30  
VEN 17/10/14 ore 20.00  
DOM 19/10/14 ore 16.00
6. VEN 24/10/14 ore 20.00  
DOM 26/10/14 ore 16.00
13. GIO 11/12/14 ore 20.30  
VEN 12/12/14 ore 20.00  
DOM 14/12/14 ore 16.00
14. VEN 19/12/14 ore 20.00  
DOM 21/12/14 ore 16.00
18. GIO 22/1/15 ore 20.30  
VEN 23/1/15 ore 20.00  
DOM 25/1/15 ore 16.00
40. GIO 25/6/15 ore 20.30  
DOM 28/6/15 ore 18.00
54. VEN 9/10/15 ore 20.00  
DOM 11/10/15 ore 16.00
64. GIO 17/12/15 ore 20.30  
VEN 18/12/15 ore 20.00  
DOM 20/12/15 ore 16.00

## Mozart

**9 concerti  
con giorno a scelta**

21. GIO 12/2/15 ore 20.30  
VEN 13/2/15 ore 20.00  
DOM 15/2/15 ore 16.00
22. VEN 20/2/15 ore 20.00  
DOM 22/2/15 ore 16.00
23. VEN 27/2/15 ore 20.00  
DOM 1/3/15 ore 16.00
24. GIO 5/3/15 ore 20.30  
VEN 6/3/15 ore 20.00  
DOM 8/3/15 ore 16.00
25. VEN 13/3/15 ore 20.00  
DOM 15/3/15 ore 16.00
26. GIO 19/3/15 ore 20.30  
VEN 20/3/15 ore 20.00  
DOM 22/3/15 ore 16.00
34. VEN 15/5/15 ore 20.00  
DOM 17/5/15 ore 16.00
35. GIO 21/5/15 ore 20.30  
VEN 22/5/15 ore 20.00  
DOM 24/5/15 ore 16.00
55. GIO 15/10/15 ore 20.30  
VEN 16/10/15 ore 20.00  
DOM 18/10/15 ore 16.00

## Mahler

**6 concerti con giorno a scelta**

2. VEN 26/9/14 ore 20.00  
DOM 28/9/14 ore 16.00
29. GIO 9/4/15 ore 20.30  
VEN 10/4/15 ore 20.00  
DOM 12/4/15 ore 16.00
30. VEN 17/4/15 ore 20.00  
DOM 19/4/15 ore 16.00
31. GIO 23/4/15 ore 20.30  
VEN 24/4/15 ore 20.00  
DOM 26/4/15 ore 16.00
32. VEN 1/5/15 ore 20.00  
DOM 3/5/15 ore 16.00
33. GIO 7/5/15 ore 20.30  
VEN 8/5/15 ore 20.00  
DOM 10/5/15 ore 16.00



## Piano

### 10 concerti a scelta

1. GIO 18/9/14 ore 20.30  
VEN 19/9/14 ore 20.00  
DOM 21/9/14 ore 16.00
3. GIO 2/10/14 ore 20.30  
VEN 3/10/14 ore 20.00  
DOM 5/10/14 ore 16.00
10. GIO 20/11/14 ore 20.30  
VEN 21/11/14 ore 20.00  
DOM 23/11/14 ore 16.00
11. VEN 28/11/14 ore 20.00  
DOM 30/11/14 ore 16.00
17. VEN 16/01/15 ore 20.00  
DOM 18/01/15 ore 16.00
21. GIO 12/2/15 ore 20.30  
VEN 13/2/15 ore 20.00  
DOM 15/2/15 ore 16.00
22. VEN 20/2/15 ore 20.00  
DOM 22/2/15 ore 16.00
23. VEN 27/2/15 ore 20.00  
DOM 1/3/15 ore 16.00
24. GIO 5/3/15 ore 20.30  
VEN 6/3/15 ore 20.00  
DOM 8/3/15 ore 16.00
25. VEN 13/3/15 ore 20.00  
DOM 15/3/15 ore 16.00
26. GIO 19/3/15 ore 20.30  
VEN 20/3/15 ore 20.00  
DOM 22/3/15 ore 16.00
36. VEN 29/5/15 ore 20.00  
DOM 31/5/15 ore 16.00
37. VEN 5/6/15 ore 20.00  
DOM 7/6/15 ore 16.00
41. GIO 2/7/15 ore 20.30  
DOM 5/7/15 ore 18.00
59. GIO 12/11/15 ore 20.30  
VEN 13/11/15 ore 20.00  
DOM 15/11/15 ore 16.00

## Violino

### 10 concerti a scelta

9. VEN 14/11/14 ore 20.00  
DOM 16/11/14 ore 16.00
34. VEN 15/5/15 ore 20.00  
DOM 17/5/15 ore 16.00
40. GIO 25/6/15 ore 20.30  
DOM 28/6/15 ore 18.00
51. GIO 17/9/15 ore 20.30  
VEN 18/9/15 ore 20.00  
DOM 20/9/15 ore 16.00
52. VEN 25/9/15 ore 20.00  
DOM 27/9/15 ore 16.00
54. VEN 9/10/15 ore 20.00  
DOM 11/10/15 ore 16.00
55. GIO 15/10/15 ore 20.30  
VEN 16/10/15 ore 20.00  
DOM 18/10/15 ore 16.00
58. VEN 6/11/15 ore 20.00  
DOM 8/11/15 ore 16.00
60. GIO 19/11/15 ore 20.30  
VEN 20/11/15 ore 20.00  
DOM 22/11/15 ore 16.00
61. VEN 27/11/15 ore 20.00  
DOM 29/11/15 ore 16.00
62. VEN 4/12/15 ore 20.00  
DOM 6/12/15 ore 16.00
64. GIO 17/12/15 ore 20.30  
VEN 18/12/15 ore 20.00  
DOM 20/12/15 ore 16.00

# Abbonamenti Tematici

## Expo

### 13 concerti a scelta

- |   |  |
|---|--|
| 32. VEN 1/5/15 ore 20.00<br>DOM 3/5/15 ore 16.00                            | 52. VEN 25/9/15 ore 20.00<br>DOM 27/9/15 ore 16.00                             |
| 33. GIO 7/5/15 ore 20.30<br>VEN 8/5/15 ore 20.00<br>DOM 10/5/15 ore 16.00   | 53. GIO 1/10/15 ore 20.30<br>VEN 2/10/15 ore 20.00<br>DOM 4/10/15 ore 16.00    |
| 34. VEN 15/5/15 ore 20.00<br>DOM 17/5/15 ore 16.00                          | 54. VEN 9/10/15 ore 20.00<br>DOM 11/10/15 ore 16.00                            |
| 35. GIO 21/5/15 ore 20.30<br>VEN 22/5/15 ore 20.00<br>DOM 24/5/15 ore 16.00 | 55. GIO 15/10/15 ore 20.30<br>VEN 16/10/15 ore 20.00<br>DOM 18/10/15 ore 16.00 |
| 36. VEN 29/5/15 ore 20.00<br>DOM 31/5/15 ore 16.00                          | 56. VEN 23/10/15 ore 20.00<br>DOM 25/10/15 ore 16.00                           |
| 37. VEN 5/6/15 ore 20.00<br>DOM 7/6/15 ore 16.00                            | 57. GIO 29/10/15 ore 20.30<br>VEN 30/10/15 ore 20.00<br>DOM 1/11/15 ore 16.00  |
| 38. GIO 11/6/15 ore 20.30<br>VEN 12/6/15 ore 20.00<br>DOM 14/6/15 ore 16.00 |  |
| 39. GIO 18/6/15 ore 20.30<br>DOM 21/6/15 ore 18.00                          |  |
| 40. GIO 25/6/15 ore 20.30<br>DOM 28/6/15 ore 18.00                          |  |
| 41. GIO 2/7/15 ore 20.30<br>DOM 5/7/15 ore 18.00                            |  |
| 42. GIO 9/7/15 ore 20.30<br>DOM 12/7/15 ore 18.00                           |  |
| 43. GIO 16/7/15 ore 20.30<br>DOM 19/7/15 ore 18.00                          |  |
| 44. GIO 23/7/15 ore 20.30<br>DOM 26/7/15 ore 18.00                          |  |
| 45. GIO 30/7/15 ore 20.30<br>DOM 2/8/15 ore 18.00                           |  |
| 46. GIO 6/8/15 ore 20.30<br>DOM 9/8/15 ore 18.00                            |  |
| 47. GIO 13/8/15 ore 20.30<br>DOM 16/8/15 ore 18.00                          |  |
| 48. GIO 20/8/15 ore 20.30<br>DOM 23/8/15 ore 18.00                          |  |
| 49. GIO 27/8/15 ore 20.30<br>DOM 30/8/15 ore 18.00                          |  |
| 50. GIO 3/9/15 ore 20.30<br>DOM 6/9/15 ore 18.00                            |  |
| 51. GIO 17/9/15 ore 20.30<br>VEN 18/9/15 ore 20.00<br>DOM 20/9/15 ore 16.00 |  |

## Estate

### 12 concerti con giorno a scelta

- |  |  |
|--|--|
| 39. GIO 18/6/15 ore 20.30<br>DOM 21/6/15 ore 18.00 |  |
| 40. GIO 25/6/15 ore 20.30<br>DOM 28/6/15 ore 18.00 |  |
| 41. GIO 2/7/15 ore 20.30<br>DOM 5/7/15 ore 18.00   |  |
| 42. GIO 9/7/15 ore 20.30<br>DOM 12/7/15 ore 18.00  |  |
| 43. GIO 16/7/15 ore 20.30<br>DOM 19/7/15 ore 18.00 |  |
| 44. GIO 23/7/15 ore 20.30<br>DOM 26/7/15 ore 18.00 |  |
| 45. GIO 30/7/15 ore 20.30<br>DOM 2/8/15 ore 18.00  |  |
| 46. GIO 6/8/15 ore 20.30<br>DOM 9/8/15 ore 18.00   |  |
| 47. GIO 13/8/15 ore 20.30<br>DOM 16/8/15 ore 18.00 |  |
| 48. GIO 20/8/15 ore 20.30<br>DOM 23/8/15 ore 18.00 |  |
| 49. GIO 27/8/15 ore 20.30<br>DOM 30/8/15 ore 18.00 |  |
| 50. GIO 3/9/15 ore 20.30<br>DOM 6/9/15 ore 18.00   |  |



## Informazioni sugli abbonamenti

---

### **NUOVO SERVIZIO ABBONATI**

Gli abbonamenti LIBERI e gli abbonamenti TEMATICI danno la possibilità di scegliere il posto stampando il biglietto direttamente da casa. Farlo è semplice, basta accedere al sito de laVERDI scegliere il concerto e cliccare su "print at home".

Per informazioni rivolgersi all'ufficio abbonati  
02.83389331/238 - abbonati@laverdi.org

### **CAMBIO REPLICA**

Gli abbonati a posto fisso possono chiedere alla biglietteria, con almeno 24 ore di anticipo, di assistere a una diversa replica dei loro concerti da abbonamento, con un supplemento di € 5,00 per i diritti di segreteria.

### **BONUS**

Gli abbonati a posto fisso che comunichino per iscritto (via fax 02.83389.300 o e-mail info@auditoriumdimilano.org) entro le ore 10 del giorno precedente il concerto la loro impossibilità ad assistervi, potranno usufruire di un buono di € 5,00. Tale buono sarà scontato a fine stagione sull'acquisto dell'abbonamento della stagione successiva.

### **VARIAZIONI PROGRAMMAZIONE**

La Direzione si riserva il diritto di apportare al programma le modifiche che si rendessero necessarie e non si assume la responsabilità per qualunque variazione negli orari, nelle date, nei luoghi, nei programmi o negli interpreti annunciati dovuta a motivi tecnici o a cause di forza maggiore. Gli abbonamenti e i biglietti non possono essere sostituiti o rimborsati.

# Prezzi Abbonamenti

## Abbonamenti liberi

Questi abbonamenti danno accesso a tutti i concerti della Stagione sinfonica e di tutti gli altri cicli scegliendo il concerto e/o il giorno.

Abbonamento 38 concerti	€ 722,00
Abbonamento 19 concerti	€ 385,00
Abbonamento 12 concerti intero	€ 264,00
Abbonamento 12 concerti over 60	€ 240,00

## Abbonamenti a posto e turno fisso

### Abbonamento A 18 Concerti

	intero	ridotto 1	ridotto 2
Settore A	€ 389,00	€ 370,00	€ 199,00
Settore B	€ 370,00	€ 339,00	€ 172,00
Settore C	€ 298,00	€ 285,00	€ 155,00

### Abbonamento B - C 18 Concerti

	intero	ridotto 1	ridotto 2
Settore A	€ 379,00	€ 360,00	€ 179,00
Settore B	€ 360,00	€ 325,00	€ 158,00
Settore C	€ 288,00	€ 279,00	€ 120,00
Gruppi minimo 10 persone turno B - C			€ 260,00

### Abbonamento D - E 20 Concerti

	intero	ridotto 1	ridotto 2
Settore A	€ 415,00	€ 390,00	€ 190,00
Settore B	€ 390,00	€ 355,00	€ 175,00
Settore C	€ 310,00	€ 300,00	€ 120,00
Gruppi minimo 10 persone turno D - E			€ 280,00

### Abbonamento F - G 38 Concerti

	intero	ridotto 1	ridotto 2
Settore A	€ 699,00	€ 588,00	€ 298,00
Settore B	€ 588,00	€ 494,00	€ 253,00
Settore C	€ 449,00	€ 408,00	€ 208,00
Gruppi minimo 10 persone turno F - G			€ 394,00



### Abbonamento H - I 38 Concerti

	intero	ridotto 1	ridotto 2
Settore A	€ 723,00	€ 608,00	€ 319,00
Settore B	€ 608,00	€ 514,00	€ 262,00
Settore C	€ 468,00	€ 408,00	€ 224,00
Gruppi minimo 10 persone turno H - I			€ 399,00

### Abbonamento L - M - N - O - P 7 Concerti

	intero	ridotto 1	ridotto 2
Settore A	€ 175,00	€ 161,00	€ 91,00
Settore B	€ 161,00	€ 140,00	€ 84,00
Settore C	€ 140,00	€ 133,00	€ 85,00
Gruppi minimo 10 persone turno L - M - N - O - P			€ 119,00

### Abbonamento Q - R 14 Concerti

	intero	ridotto 1	ridotto 2
Settore A	€ 308,00	€ 280,00	€ 182,00
Settore B	€ 280,00	€ 252,00	€ 168,00
Settore C	€ 252,00	€ 238,00	€ 154,00
Gruppi minimo 10 persone turno Q - R			€ 210,00

### Abbonamento S - T 14 Concerti

	intero	ridotto 1	ridotto 2
Settore A	€ 329,00	€ 301,00	€ 182,00
Settore B	€ 301,00	€ 266,00	€ 168,00
Settore C	€ 266,00	€ 252,00	€ 154,00
Gruppi minimo 10 persone turno S - T			€ 224,00

**Ridotto 1** Soci, Over 60, Cral e Gruppi organizzati

**Ridotto 2** Under 30

# Prezzi Abbonamenti Tematici

Questi abbonamenti sono dedicati ad autori, a strumenti o a un periodo della Stagione.

All'interno delle selezioni proposte, si possono scegliere il posto, le date e, ove possibile, il programma desiderato.

## ESTATE 12 Concerti

intero	ridotto 1	ridotto 2
€ 175,00	€ 162,00	€ 90,00

## EXPO 13 Concerti

intero	ridotto 1	ridotto 2
€ 286,00	€ 260,00	€ 195,00

## PIANO 10 Concerti

intero	ridotto 1	ridotto 2
€ 220,00	€ 200,00	€ 150,00

## VIOLINO 10 Concerti

intero	ridotto 1	ridotto 2
€ 220,00	€ 200,00	€ 150,00

## MOZART 9 Concerti

intero	ridotto 1	ridotto 2
€ 198,00	€ 180,00	€ 135,00

## ČAJKOVSKIJ 10 Concerti

intero	ridotto 1	ridotto 2
€ 220,00	€ 200,00	€ 150,00

## MAHLER 6 Concerti

intero	ridotto 1	ridotto 2
€ 132,00	€ 120,00	€ 90,00

**Ridotto 1** Soci, Over 60 , Cral e Gruppi organizzati

**Ridotto 2** Under 30





# Abbonamenti a 5 concerti

in vendita dal 3 Novembre 2014

intero	ridotto 1	ridotto 2
€ 150,00	€ 125,00	€ 75,00

**Ridotto 1** Soci, Abbonati, Over 60, Cral, Gruppi organizzati

**Ridotto 2** Under 30

## Prezzi Biglietti

### SERIE 1

	intero	ridotto 1	ridotto 2
Settore A	€ 35,00	€ 25,00	€ 17,50
Settore B	€ 25,00	€ 20,00	€ 15,00
Settore C	€ 20,00	€ 16,00	€ 12,50
Settore D	€ 15,00		

### SERIE 2

	intero	ridotto 1	ridotto 2
Settore A	€ 40,00	€ 35,00	€ 25,00
Settore B	€ 35,00	€ 27,00	€ 20,00
Settore C	€ 27,00	€ 21,00	€ 15,00
Settore D	€ 15,00		

### SERIE 3

	intero	ridotto 1	ridotto 2
Settore A	€ 50,00	€ 40,00	€ 30,00
Settore B	€ 40,00	€ 35,00	€ 25,00
Settore C	€ 35,00	€ 26,00	€ 20,00
Settore D	€ 17,50		

**Ridotto 1** Abbonati, Over 60, Cral e Gruppi organizzati

**Ridotto 2** Soci, Under 30

Per i Cral e i Gruppi rivolgersi all'Ufficio Promozione:

02.833.89.302 - 02.833.89.236 - mail: [prom@laverdi.org](mailto:prom@laverdi.org)

DIVENTA  
**SOCIO**  
de la VERDI





# per la Musica per la Cultura per Milano



la**VERDI**

## la**VERDI** è nata e vive grazie ai Soci

**Grazie ai Soci** (persone, aziende, enti) si è costituita e sviluppata la**VERDI**

**Partecipare** a la**VERDI** significa sostenere la musica e dare il proprio contributo ad una realtà che in più di 20 anni ha regalato e regala emozioni.

**Rinnovando** la quota associativa, diventando un nuovo Socio, scegliete di migliorare, consolidare e sviluppare l'attività della Fondazione, per valorizzare e accrescere il patrimonio culturale e musicale della città.

### Ufficio Soci

Via Clerici, 3 - Milano  
tel: 02.833.89.331/238  
fax: 02.833.89.303  
soci@laverdi.org

[www.laverdi.org](http://www.laverdi.org)



# laBAROCCA

Ensemble  
strumentale e vocale



---

**1** **MERCOLEDÌ 8 OTTOBRE 2014 ore 20.00**

---

**A. Scarlatti** *Davidis pugna et victoria*  
Oratorio per soli, cori e orchestra

---

**Ensemble vocale laBAROCCA**

---

Maestro dell'Ensemble vocale **Gianluca Capuano**

---

Direttore **Ruben Jais**

---





2014-2015

**2**

**MERCOLEDÌ 12 NOVEMBRE 2014 ore 20.00**

**Bach**

Concerto per violino in Re minore BWV 1052

Concerto per violoncello in Do maggiore BWV 1053

Concerto per clavicembalo in Re maggiore BWV 1054

Violino **Gianfranco Ricci**

Violoncello **Marcello Scandelli**

Clavicembalo **Davide Pozzi**

Direttore **Ruben Jais**



**3**

**LUNEDÌ 22 DICEMBRE 2014 ore 20.00**

**Händel**

*Messiah* Oratorio per soli, coro e orchestra

**Ensemble vocale laBAROCCA**

Maestro dell'Ensemble vocale **Gianluca Capuano**

Direttore **Ruben Jais**

---

**4** **MARTEDI 6 GENNAIO 2015**  
ore 17.30 (I-II-III parte) - ore 19.00 (cena)  
ore 20.30 (IV-V-VI parte)

---

**Bach** *Weihnachtsoratorium* BWV 248 (Oratorio di Natale)  
per soli, coro e orchestra

---

**Ensemble vocale laBAROCCA**

---

Maestro dell'Ensemble vocale **Gianluca Capuano**

---

Direttore **Ruben Jais**

---



---

**5** **MERCOLEDÌ 11 FEBBRAIO 2015** ore 20.00

---

**DE FINE TEMPORUM**

---

**Carissimi** *Diluvium universale*  
Oratorio per soli, coro e orchestra

---

*Extremum Dei Judicium*  
Oratorio per soli, coro e orchestra

---

**Ensemble vocale laBAROCCA**

---

Direttore **Gianluca Capuano**

---



---

**6** **MERCOLEDÌ 11 MARZO 2015** ore 20.00

---

**Rebel** *Les Plaisirs Champêtres*  
*Le tombeau de Monsieur Lully*  
*Les éléments*

---

Direttore **Ruben Jais**

---

**7****LUNEDÌ 6 APRILE 2015 ore 18.00****Bach***Ein feste Burg ist unser Gott* BWV 80  
per soli, coro e orchestra**Telemann**Concerto in La maggiore  
per viola da gamba e archi TWV 51: A5**Bach***Osteroratorium* BWV 249 (Oratorio di Pasqua)  
per soli, coro e orchestraViola da gamba **Cristiano Contadin****Ensemble vocale laBAROCCA**Maestro dell'Ensemble vocale **Gianluca Capuano**Direttore **Ruben Jais****8****MERCOLEDÌ 13 MAGGIO 2015 ore 20.00****UNA SERA CON JEAN-BAPTISTE LULLY**Soprano **Celine Scheen**Tenore **Cyril Auvity**Direttore **Ruben Jais**



**9** **MERCOLEDÌ 14 OTTOBRE 2015 ore 20.00**

**Händel** *Zadok the Priest*

Concerto n. 13 in Fa maggiore per organo  
*The Cuckoo and the Nightingale*

*Let Thy Hand Be Strengthened*

*The King Shall Rejoice*

Concerto n. 15 in Re minore per organo

*My heart is inditing*

Organo **Davide Pozzi**

**Ensemble vocale laBAROCCA**

Maestro dell'Ensemble vocale **Gianluca Capuano**

Direttore **Ruben Jais**



**10** **MERCOLEDÌ 11 NOVEMBRE 2015 ore 20.00**

**Purcell** *Dido and Aeneas*

**Ensemble vocale laBAROCCA**

Maestro dell'Ensemble vocale **Gianluca Capuano**

Direttore **Ruben Jais**







11

LUNEDÌ 21 DICEMBRE 2015 ore 20.00

Händel

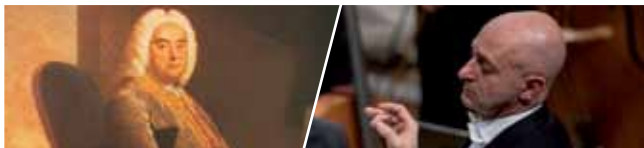
*Messiah* Oratorio per soli, coro e orchestra**Ensemble vocale laBAROCCA**Maestro dell'Ensemble vocale **Gianluca Capuano**Direttore **Ruben Jais**

## Abbonamenti e biglietti

### Abbonamento libero

8 concerti

Intero	€ 140,00
Ridotto 1	€ 98,00
Ridotto 2	€ 56,00

### Biglietti

Intero	€ 25,00
Ridotto 1	€ 17,50
Ridotto 2	€ 10,00

**Ridotto 1** Abbonati alla Stagione sinfonica, Over 60, Cral e Gruppi organizzati

**Ridotto 2** Soci, Under 30 e Iniziative promozionali

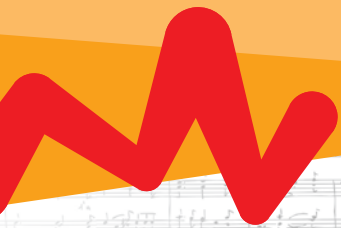

# 5 per mille all'Orchestra Verdi

Con la tua firma aiuterai  
una grande orchestra

Ho bisogno  
anche di te



laVERDI

Codice Fiscale

97119590152

## CI SONO BUONI TITOLI IN PROGRAMMA.

La musica unisce. Con la musica ci si riconosce, si sta bene. All'Auditorium ci si sente a casa e per questo ha senso diventare comproprietari di un bene che è un servizio pubblico, vitale per la città. LaVerdi che, caso unico in Italia, dell'Auditorium è proprietaria, propone il suo programma e i suoi titoli e offre ai cittadini di sottoscrivere i suoi certificati, entrando in un progetto di valore. Unificante. Rigenerante. Per Milano, che non può vivere senza musica. Per i giovani, che non possono vivere senza cultura. Chi investe in cultura fa un buon affare.



## TI VUOI UNIRE A NOI?

**Diventa amico de laVERDI**  
**[www.laverdi.org](http://www.laverdi.org)**





# Made in Italy

---

**1** SABATO 27 SETTEMBRE 2014 ore 18.30

---

**GINO NEGRI (1919-1991)**

---

**Milhaud** *Le boeuf sur le toit*

---

**Negri** *Concerto per contrabbasso ladro e orchestra complice*

---

**Šostakovič** *Suite per orchestra di varietà n. 2*

---

Contrabbasso **Michele Sciandra**

---

Direttore **Giuseppe Grazioli**

---



---

**2** SABATO 18 OTTOBRE 2014 ore 18.30

---

in collaborazione con  
il Piccolo Teatro di Milano-Teatro d'Europa

---

**FIorenzo CARPI (1918-1997)**

---

**Carpi** *Non si scrive sui muri a Milano*

---

*Le uova fatali*

---

*Mio Dio, come sono caduta in basso*

---

*Senza famiglia nullatenenti cercano affetto*

---

*Circus*

---

*Variante per orchestra*

---

Direttore **Giuseppe Grazioli**

---



2014-2015

3

SABATO 22 NOVEMBRE 2014 ore 18.30

MARIO CASTELNUOVO-TEDESCO (1895-1968)

Ferrara *Preludio*

Korngold *Much Ado About Nothing* per violino e pianoforte

Castelnuovo-Tedesco *Four Dances for Love's Labour's Lost* op. 167

Williams *E.T. Adventures on Earth*

Direttore **Giuseppe Grazioli**



---

**4** SABATO 24 GENNAIO 2015 ore 18.30

---

**GIORGIO FEDERICO GHEDINI (1892-1965)**

---

**Ghedini** *Concerto dell'Albatro* con un frammento tratto da *Moby Dick* di H. Melville per violino, violoncello, pianoforte, recitante e orchestra

---

**Debussy** *La Mer*

---

**Trio Matisse**

---

Direttore **Giuseppe Grazioli**

---



---

**5** SABATO 14 FEBBRAIO 2015 ore 18.30

---

**RICCARDO ZANDONAI (1883-1947)**

---

**Zandonai** *Giulietta e Romeo* "Danza del torchio e cavalcata"

---

**Rota** *Suite da Romeo e Giulietta*

---

**Sarasate** *Fantasia sul Romeo e Giulietta di Gounod* per violino e orchestra op. 5

---

**Berlioz** *Scena d'amore da Romeo e Giulietta*

---

Direttore **Giuseppe Grazioli**

---

---

**6** SABATO 28 FEBBRAIO 2015 ore 18.30

---

**FERRUCCIO BUSONI (1866-1924)**

---

**Korngold** *Theme and Variations* op. 42

---

*Straussiana*

---

**J. Strauss jr.** *Schatz-Walzer* op. 418

---

*Wein, Weib und Gesang* op. 333

---

*Kaiserwalzer* op. 437

---

**Busoni** *Tanzwalzer* op. 53

---

**Korngold** *Tales of Strauss*

---

Direttore **Giuseppe Grazioli**

---





7

SABATO 7 MARZO 2015 ore 18.30

FRANCO ALFANO (1875-1954)

Alfano *Sakuntala*, Danza e FinaleMascagni *Danza esotica*Nielsen *Aladdin* Suite op. 34Direttore **Giuseppe Grazioli**

8

SABATO 21 MARZO 2015 ore 18.30

GIUSEPPE MARTUCCI (1856-1909)

Martucci *Notturmo* op. 70 - *Tarantella* op. 44Pilati *Alla culla (Ninna-nanna)**Furlana*Martucci *Colore orientale* n. 3 op. 44Massenet *Scènes napolitaines*Direttore **Giuseppe Grazioli**

9

SABATO 11 APRILE 2015 ore 18.30

ALFREDO CATALANI (1854-1893)

Catalani *Contemplazione*Marinuzzi *Suite siciliana*Massenet *Le Cid* BallettoDirettore **Giuseppe Grazioli**

---

**10****LUNEDÌ 29 GIUGNO 2015 ore 20.30**

---

**GIACOMO PUCCINI (1858-1924)**

---

<b>Ponchielli</b>	<i>Elegia per grande orchestra</i>
<b>Puccini</b>	Preludio sinfonico
	<i>Suor Angelica</i> Intermezzo
<b>Matthey</b>	<i>Pregiera</i> per organo e archi
<b>Puccini</b>	<i>Manon Lescaut</i> Intermezzo
	<i>Le Villi</i> Preludio - Tregenda
<b>Ponchielli</b>	<i>La Gioconda</i> "Danza delle ore"
	Organo <b>Eugenio Fagiani</b>
	Direttore <b>Giuseppe Grazioli</b>

---



---

**11****SABATO 17 OTTOBRE 2015 ore 18.30**

---

**GAETANO DONIZETTI (1797-1848)**

---

<b>Donizetti</b>	Sinfonia in Re minore
<b>Schubert</b>	<i>Rosamunde</i> Ouverture
<b>Bellini</b>	Sinfonia in Re maggiore
<b>Boito</b>	Sinfonia in La minore
	Direttore <b>Giuseppe Grazioli</b>

---





**12****SABATO 14 NOVEMBRE 2015 ore 18.30****ANTONIO VIVALDI (1678-1741)**

<b>Malipiero</b>	<i>Vivaldiana</i>
<b>Vivaldi-Casella</b>	<i>Concerto per molti strumenti RV 558</i>
<b>Bach-Elgar</b>	<i>Fantasia e Fuga in Do minore BWV 537</i> arrangiamento per orchestra op. 86
<b>Bach-Respighi</b>	<i>Preludio e Fuga in Re maggiore BWV 532</i> trascritta per orchestra P-158
Direttore <b>Giuseppe Grazioli</b>	



## Abbonamenti e biglietti

<b>Abbonamento libero</b>	<b>10 concerti</b>
Intero	€ 115,00
Ridotto 1	€ 100,00
Ridotto 2	€ 50,00

### Biglietti

Intero	€ 15,00
Ridotto 1	€ 12,50
Ridotto 2	€ 9,00

**Ridotto 1** Abbonati alla Stagione sinfonica, Over 60, Cral e Gruppi organizzati

**Ridotto 2** Soci, Under 30 e Iniziative promozionali

# Around the World

**1** SABATO 13 GIUGNO 2015 ore 20.30



## AROUND THE WORLD: GRAN BRETAGNA

Con il patrocinio del Consolato Generale Britannico a Milano

Walton	<i>Orb and Sceptre</i>
Bax	<i>Tintagel</i>
Delius	<i>The walk to the Paradise Garden</i>
Britten	<i>Four Sea Interludes</i> da <i>Peter Grimes</i>
Elgar	<i>Pomp and Circumstance</i> Marcia n. 1 op. 39

Direttore **Francesco Maria Colombo**





2015

2

LUNEDÌ 22 GIUGNO 2015 ore 20.30



**AROUND THE WORLD: SLOVENIA**

Con il Patrocinio del Consolato della Repubblica di Slovenia a Milano

**Tartini** Sinfonia per archi in Re maggiore

**Lipovšek** Seconda Suite per archi

**Škerjanc** Concerto per arpa e orchestra

**Arnič** *Uvertura h komični operi* op. 11  
(Ouverture a un'opera comica)

Direttore **Francesco Maria Colombo**



### 3 LUNEDÌ 6 LUGLIO 2015 ore 20.30



#### AROUND THE WORLD: STATI UNITI

Con il patrocinio del Consolato Generale degli Stati Uniti d'America a Milano

Grofé	<i>Niagara Falls Suite</i>
Barber	<i>Knoxville: Summer of 1915</i> op. 24
Porter	<i>Anything Goes</i> Overture
Ives	<i>Variations on "America"</i>

Direttore **Francesco Maria Colombo**



### 4 LUNEDÌ 13 LUGLIO 2015 ore 20.30



#### AROUND THE WORLD: FRANCIA

Con il patrocinio del Consolato Generale di Francia a Milano

Magnard	<i>Hymne à Vénus</i> op. 17
Saint-Saëns	<i>Bacchanale</i> da <i>Samson et Dalila</i>
Debussy	<i>Prélude à l'après-midi d'un faune</i>
Ibert	<i>Suite Symphonique "Paris"</i>
Offenbach	<i>Orphée aux Enfers</i> Overture

Direttore **Francesco Maria Colombo**

### 5 LUNEDÌ 20 LUGLIO 2015 ore 20.30



#### AROUND THE WORLD: BELGIO

Con il patrocinio dell'Ambasciata del Belgio a Roma

Franck	<i>Psyché et Eros</i> FWV 47
Vieuxtemps	<i>Fantasia appassionata</i> op. 35
E. Ysaÿe	<i>Chant d'hiver</i> in Si minore op. 15
Lekeu	<i>Deuxième étude symphonique (Hamlet et Ophélie)</i>

Direttore **Francesco Maria Colombo**



6

LUNEDÌ 3 AGOSTO 2015 ore 20.30



## AROUND THE WORLD: SVIZZERA

Con il patrocinio del Consolato Generale di Svizzera a Milano

Martin	<i>Die vier Elemente</i> Suite orchestrale
Honegger	<i>Mouvement symphonique</i> n. 1, n. 2, n. 3
Rossini	<i>Guillaume Tell</i> Ouverture

Direttore **Francesco Maria Colombo**

7

LUNEDÌ 17 AGOSTO 2015 ore 20.30



## AROUND THE WORLD: UNGHERIA

Con il patrocinio del Consolato Generale di Ungheria a Milano

Lehár	<i>La vedova allegra</i> Ouverture
Liszt	<i>Rapsodia ungherese</i> n. 2 (arr. Müller-Berghaus)
Brahms	<i>Danze ungheresi</i> n. 1, 5, 18, 20, 21
Kodály	<i>Danze di Galanta</i>

Direttore **Francesco Maria Colombo**

8

SABATO 5 SETTEMBRE 2015 ore 20.30



## AROUND THE WORLD: BRASILE

Con il patrocinio del Consolato Generale del Brasile a Milano

Gomes	<i>Il Guarany</i> Sinfonia
Villa-Lobos	<i>Bachianas brasileiras</i> n. 1
Respighi	<i>Impressioni brasiliane</i>
Barroso	<i>Na Baixa do Sapateiro (Bahia)</i>
Zequinha de Abreu	<i>Tico-Tico no Fubá</i>

Direttore **Francesco Maria Colombo**

**9****SABATO 19 SETTEMBRE 2015 ore 20.30****AROUND THE WORLD: MESSICO**

Con il patrocinio del Consolato  
del Messico a Milano

**Ponce** *Chapultepec, Tres bocetos sinfónicos*

**Revue** *Janitzio*

**Chávez** *Suite de caballos de vapor*

**Montayo** *Huapango*

Direttore **Francesco Maria Colombo**

**10****MARTEDI 22 SETTEMBRE 2015 ore 20.30****AROUND THE WORLD: CILE**

Con il patrocinio del Consolato Generale  
del Cile a Milano

**CANTO PARA NO OLVIDAR**  
(Canti per non dimenticare)

Direttore **Francesco Maria Colombo**

**11****MARTEDI 6 OTTOBRE 2015 ore 20.30****AROUND THE WORLD: GERMANIA**

Con il patrocinio del Consolato Generale  
di Germania a Milano

**Weber** *Der Freischütz Overture*

**Schumann** *Sinfonia n. 3 in Mi bemolle maggiore op. 97 Renana*

**Wagner** *Die Meistersinger von Nürnberg Preludio*

Direttore **Francesco Maria Colombo**



12

SABATO 10 OTTOBRE 2015 ore 20.30



## AROUND THE WORLD: SPAGNA

Con il patrocinio del Consolato Generale  
di Spagna a Milano

**Bizet** Suite da *Carmen*

**Albéniz** *Navarra*

*Catalonia*

**Granados** *Tres danzas españolas*

**Turina** *Danzas fantasticas op. 22*

Direttore **Francesco Maria Colombo**



13

MARTEDI 20 OTTOBRE 2015 ore 20.30



## AROUND THE WORLD: AUSTRIA

Con il patrocinio del Forum Austriaco  
di Cultura a Milano

**Mozart** *Eine kleine Nachtmusik KV 525*

**Schubert** *Rosamunde*, Overture D 644

*Die Zauberharfe: Entr'acte n. 3, Ballettmusik n. 2*

**Nicolai** *Die lustige Weiber von Windsor* Overture

**Joseph Strauss** *Sphären-Klänge op. 325*

Direttore **Francesco Maria Colombo**



**14****SABATO 24 OTTOBRE 2015 ore 20.30****AROUND THE WORLD: REPUBBLICA CECA**

Con il patrocinio  
del Centro Ceco a Milano

<b>Fučík</b>	<i>Vjezd Gladiátorů</i> (Entrata dei Gladiatori)
<b>Janáček</b>	<i>Žárlivost</i> (Gelosia)
<b>Smetana</b>	<i>Danza dei commedianti, Furiant, Polka, Prodaná nevěsta</i> , da <i>La sposa venduta</i>
<b>Dvořák</b>	<i>Danze Slave</i> op. 72 n. 9, 10 - op. 46 n. 2, 3, op. 72 n. 11 - op. 46 n. 7, 8

Direttore **Francesco Maria Colombo**



## Abbonamenti e biglietti

### Abbonamento libero

**10 concerti**

Intero	€ 115,00
Ridotto 1	€ 100,00
Ridotto 2	€ 50,00

### Biglietti

Intero	€ 15,00
Ridotto 1	€ 12,50
Ridotto 2	€ 9,00

**Ridotto 1** Abbonati alla Stagione sinfonica, Over 60, Cral e Gruppi organizzati

**Ridotto 2** Soci, Under 30 e Iniziative promozionali





## LA MUSICA TI APPARTIENE.

La musica, la cultura, sono la vita vibrante di una città. L'Auditorium è il luogo in cui Milano trova la sua anima e sente il suo prestigio. Oggi laVerdi che, caso unico in Italia, è proprietaria dell'Auditorium, offre ai cittadini la possibilità di acquistare i suoi certificati. È una iniziativa di rilevante contenuto patrimoniale, che consente a ognuno di sentirsi parte attiva di un progetto che migliora il presente e guarda al futuro.

**POSSIEDILA.**

**Diventa amico de laVERDI**  
**[www.laverdi.org](http://www.laverdi.org)**





# Crescendo in Musica

I Sabati per i ragazzi, i bambini e le loro famiglie



Regione Lombardia

**1** SABATO 11 OTTOBRE 2014 ore 16.00

**GLI ANIMALI**

**Poulenc** *La storia di Babar, il piccolo elefante*

**Saint-Saëns** *Il carnevale degli animali*

Direttore **Francesco Bossaglia**





CON IL SOSTEGNO DI DONNA L KENDALL FOUNDATION

**2**

SABATO 15 NOVEMBRE 2014 ore 16.00

**LE PERCUSSIONI**

I Percussionisti de laVERDI



**3**

SABATO 29 NOVEMBRE 2014 ore 16.00

**L'AVVENTO**

**Saint-Saëns**

*Oratorio di Natale*

**AA.VV.**

Carole natalizie

**Coro di voci bianche de laVERDI**

Direttore **Maria Teresa Tramontin**

**4** SABATO 13 DICEMBRE 2014 ore 16.00

In collaborazione con Espressione Danza

**NATALE CON LA FIABA**

**Čajkovskij** *La bella addormentata*

Corpo di ballo **Espressione Danza**

Direttore **Giovanni Marziliano**



**5** SABATO 20 DICEMBRE 2014 ore 16.00

**NATALE CON LA FIABA 2**

**Rota** *L'isola dei pappagalli*

*C'era una volta nella grotta*

*Il Natale degli innocenti*

*Canto di gloria*

**Coro di voci bianche de laVERDI**

Maestro del Coro di voci bianche **Maria T. Tramontin**

Direttore **Giuseppe Grazioli**



**6****SABATO 31 GENNAIO 2015 ore 16.00****LA DANZA**

<b>Ponchielli</b>	<i>Danza delle ore da La Gioconda</i>
<b>Waldteufel</b>	<i>I pattinatori</i>
<b>Khačaturjan</b>	<i>Danza delle spade da Gayaneh</i>
<b>Prokof'ev</b>	<i>Danza dei cavalieri da Romeo e Giulietta</i>
<b>Saint-Saëns</b>	<i>Danza macabra</i>
<b>Dukas</b>	<i>L'apprenti sorcier</i>

Direttore **Kirill Vishnyakov****7****SABATO 21 FEBBRAIO 2015 ore 16.00****I GIOCHI**

<b>Debussy</b>	<i>Children's Corner L. 113</i>
<b>Bizet</b>	<i>Jeux d'enfants op. 22</i>
<b>Fauré</b>	<i>Dolly Suite</i>
<b>Mozart</b>	<i>Sinfonia dei giocattoli</i>
<b>Perné</b>	<i>Marche des petits soldats de plomb</i>

Orchestra **laVERDI per tutti**Direttore **Giulio Piccinelli**

**8** SABATO 14 MARZO 2015 ore 16.00

**LA NATURA**

**Grieg** *Peer Gynt Morning*

**Vivaldi** *La primavera*

**Beethoven** Sinfonia n. 6 *Pastorale*  
Il Movimento (Scena al ruscello)

**Smetana** *La Moldava*

Direttore **Adriano Barbieri-Torriani**



**9** SABATO 18 APRILE 2015 ore 16.00

**GLI OTTONI**

Gli Ottoni de laVERDI



**10** SABATO 16 MAGGIO 2015 ore 16.00

**LE MELODIE ETNICHE**

**Marzocchi** *Hózhó, Il canto della notte*  
(ispirato ai canti degli Indiani Navajos)

**Orchestra sinfonica junior de laVERDI**

**I Solisti de laVERDI**

Direttore **Pilar Bravo**



**11****SABATO 17 OTTOBRE 2015 ore 16.00****GLI ANIMALI 2**

<b>Rimskij-Korsakov</b>	<i>Il volo del calabrone da La fiaba dello Zar Saltan</i>
<b>Vivaldi</b>	Concerto n. 3 in Re maggiore <i>Il gardellino</i> , I. Allegro <i>Le quattro stagioni</i> - Primavera I. Allegro
<b>Respighi</b>	<i>Gli uccelli</i> , III. La gallina – V. Il cucù
<b>Couperin</b>	<i>L'usignolo innamorato</i>
<b>Joseph Strauss</b>	<i>La libellula</i> , Polka mazurka op. 204
<b>Čajkovskij</b>	<i>Il lago dei cigni</i> II. Danza dei cigni – Coda
<b>Musorgskij</b>	<i>Quadri di una esposizione</i> <i>V. Balletto dei pulcini nel loro guscio</i>
<b>Debussy</b>	<i>Images</i> II. <i>Pesci d'oro</i>
<b>Rossini</b>	<i>Duetto buffo di due gatti</i>

**Orchestra laVERDI per tutti**Direttore **Giovanni Marziliano****12****SABATO 31 OTTOBRE 2015 ore 16.00****L'ORCHESTRA JUNIOR INCONTRA IL MONDO****GIOVANI CONSONANZE - V Edizione****Orchestra sinfonica junior de laVERDI**



13

SABATO 7 NOVEMBRE 2015 ore 16.00

L'ORCHESTRA

Banda Osiris

Breve riassunto della storia della musica  
per ascoltatori distratti

Banda Osiris

Direttore **Jader Bignamini**



14

SABATO 5 DICEMBRE 2015 ore 16.00

LE FIABE

Prokof'ev

*Cinderella* op. 87

*Pierino e il lupo*

Fantasia **Bustring**

Direttore **Marcello Bufalini**



Illustrazioni di Elisabetta Reicher



**15****SABATO 19 DICEMBRE 2015 ore 16.00**

in collaborazione con Espressione Danza

**IL BALLO****Marenco-Carpi** *Ballo Excelsior*Corpo di ballo **Espressione Danza**Direttore **Andrea Oddone**

## Abbonamenti e biglietti

<b>Abbonamento libero</b>	<b>5 concerti</b>	<b>10 concerti</b>
Intero	€ 65,00	€ 115,00
Ridotto	€ 60,00	€ 100,00
Bambino di età inferiore ai 14 anni	€ 30,00	€ 45,00

<b>Abbonamento famiglia</b>	<b>10 concerti</b>
3 persone (2 adulti e 1 bambino)	€ 225,00
4 persone (2 adulti e 2 bambini)	€ 270,00

### Biglietti

Intero	€ 15,00
Ridotto	€ 12,50
Bambino di età inferiore ai 14 anni	€ 7,50

**Ridotto** Soci, Abbonati alla Stagione sinfonica, Over 60, Cral e Gruppi organizzati



# Discovery

**1** **MARTEDI 13 GENNAIO 2015 ore 20.30**

**Maderna**

Concerto per pianoforte e orchestra  
(prima esecuzione a Milano)

---

*Composizione n. 2*

---

*Blues da Il mio cuore è nel Sud*

---

*Musica su due dimensioni per flauto e tape*

---

*Music of Gaiety - Dowland: Can Shee* (trascr. Maderna)

---

*La plus de plus* (trascrizione da Josquin des Pres)

---

*Ascolti di musica elettronica*

---

Direttore **Francesco Bossaglia**





# 2015

**2**

**MARTEDI 17 FEBBRAIO 2015 ore 20.30**

**Schönberg**

*Kammersymphonie II op. 38*

**Schreker**

*Kammersymphonie*

Direttore **Renato Rivolta**



### 3 MARTEDI 14 APRILE 2015 ore 20.30

Berio	<i>Lied</i>
Boulez	<i>Dérive</i>
Sciarrino	<i>Addio case del vento</i>
Takemitsu	<i>Tree Line</i>
Debussy	<i>Cloches à travers les feuilles</i>
Benjamin	<i>At First Light</i>

Direttore **Mauro Bonifacio**



### 4 SABATO 23 MAGGIO 2015 ore 20.30

Hosokawa	<i>Ferne Landschaft III</i>
Takemitsu	<i>Gitimalia "Bouquet of Songs"</i>
Dutilleul	<i>Mystère de l'instant</i>
Debussy	<i>Prélude à l'après-midi d'un faune</i>

Direttore **Andrea Pestalozza**



**5****MARTEDI 1 DICEMBRE 2015 ore 20.30**

Varèse

*Intégrale**Octandre**Hyperprisme**Ionisation**Density 21.5*Direttore **Pietro Borgonovo**

## Biglietti

### Biglietti

Intero	€ 15,00
Ridotto 1	€ 12,50
Ridotto 2	€ 9,00

**Ridotto 1** Abbonati alla Stagione sinfonica, Over 60, Cral e Gruppi organizzati**Ridotto 2** Soci, Under 30 e Iniziative promozionali

# Concerti straordinari

Prezzi dei biglietti: da 9 a 15 €

**LUNEDI 3 NOVEMBRE 2014 ore 20.30**

in collaborazione con il Centro Culturale di Milano

Nel centenario della Prima Guerra Mondiale

**Coro Associazione Nazionale Alpini di Milano**

Direttore **Giovanni Veneri**



Prezzi dei biglietti: da 9 a 15 €

**MARTEDI 11 NOVEMBRE 2014 ore 20.30**

in collaborazione con Circolo Culturale Italo-Polacco  
e del Consolato Generale della Repubblica  
di Polonia a Milano

**CHOPIN**

Pianoforte **Karolina Nadolska**





Prezzi dei biglietti: da 9 a 15 €

**MARTEDI 25 NOVEMBRE 2014 ore 20.30**

in collaborazione con la Delegata  
del Sindaco di Milano alle Pari Opportunità

---

**Fanny Mendelssohn** Trio in Re minore op. 11

---

**C. Wieck Schumann** Tre Romanze op. 22

---

**Colasanti** *To muddy death. Ophelia*

---

*La rosa que no canto*

---

**Smith** *String Quintet in Si minore*

---

**I Solisti de laVERDI**

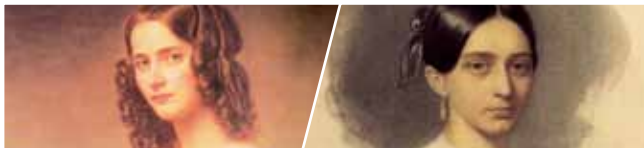

Prezzi dei biglietti: da 9 a 15 €

**SABATO 6 DICEMBRE 2014 ore 20.30**

GIOVANNI SGAMBATI (1841-1914)

**Sgambati** Concerto per pianoforte e orchestra in Sol min. op. 15  
Sinfonia n. 2 in Mi bemolle maggiore  
(Revisione critica di Francesco Attardi)

Direttore **Francesco Attardi**



Prezzi dei biglietti: da 9 a 15 €

**MARTEDI 27 GENNAIO 2015 ore 20.30**

Giornata Internazionale di Commemorazione  
in memoria delle vittime dell'Olocausto

**Krenek** *Two themes from Händel* per oboe e pianoforte

**Schulhoff** String Quartet n. 1

**Klein** *Kaddish*

**Krasa** Quartetto d'archi

**Weill** String Quartet n. 1 op. 8

**I Solisti de laVERDI**

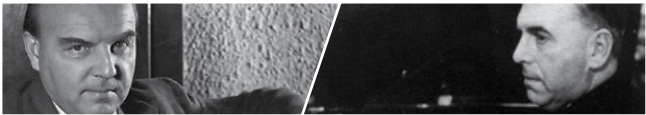

Prezzi dei biglietti: da 15 a 35 €

**SABATO 7 FEBBRAIO 2015 ore 20.30**

**Banda Osiris** *Il ritorno di Butterfly, ovvero il figlio di Pinkerton*

**Banda Osiris**

Direttore **Jader Bignamini**







Prezzi dei biglietti: da 9 a 15 €

**DOMENICA 15 FEBBRAIO 2015 ore 11.30**con il patrocinio del Consolato Onorario  
della Repubblica di Lituania a Milano**Čiurlionis***Piano Works*Pianoforte **Orazio Sciortino**

Prezzi dei biglietti: da 9 a 15 €

**LUNEDÌ 23 MARZO 2015 ore 20.30**in collaborazione con la Direzione della Cultura del  
Ministero degli Affari Esteri della Repubblica Ellenica**Clementi**Sonata in Sol minore, op. 50, n. 3, *Didone Abbandonata***Konstantinidis***Otto danze delle isole greche***Debussy***Danseuses de Delphes - L'Isle joyeuse***Rameau***L'Entretien des Muses - Les Tourbillons - Les Cyclopes***Liszt***Orfeo - Prometeo*Pianoforte **Alexandros Kapelis**

Prezzi dei biglietti: da 17,50 a 50 €

**SABATO 9 MAGGIO 2015 ore 20.30**in collaborazione con il Parlamento europeo  
e la Commissione europea**CONCERTO PER L'EUROPA****Beethoven**

Sinfonia n. 9 in Re minore op. 125

**Coro sinfonico di Milano Giuseppe Verdi**Maestro del Coro **Erina Gambarini**Direttore **Junichi Hirokami**

Prezzi dei biglietti: da 9 a 15 €

**MARTEDI 12 MAGGIO 2015 ore 20.30**

Chiesa di San Marco

**Panni**

*Apokàlypsis*, Oratorio in sette quadri e due parti per due voci recitanti, coro, coro di voci bianche, orchestra di strumenti a fiato e percussioni con un prologo e un epilogo dall'*Apocalisse di Giovanni*, su un progetto di S. E. Cardinale Gianfranco Ravasi

**Coro di voci bianche de laVERDI**

Maestro del Coro di voci bianche **Maria T. Tramontin**

**Coro sinfonico di Milano Giuseppe Verdi**

Maestro del Coro **Erina Gambarini**

Direttore **Marcello Panni**



Prezzi dei biglietti: da 9 a 15 €

**DOMENICA 24 MAGGIO 2015 ore 11.30**

con il patrocinio del Consolato Generale della Repubblica Argentina a Milano

**Piazzolla**

*Ballet tango*

*Five tango sensations*

Bandoneón **Davide Vendramin**

**I Solisti de laVERDI**





Prezzi dei biglietti: da 15 a 35 €

---

**SABATO 6 GIUGNO 2015 ore 20.30**

---

**Bacalov***Una di vino commedia*

Divertimento buffo in prima esecuzione assoluta su testi di Franca Verducci e Giancarlo Cignozzi (adattamento dall'omonima opera satirica e buffa scritta da Giancarlo Cignozzi)

Direttore **Luis Bacalov**

Prezzi dei biglietti: da 9 a 15 €

---

**LUNEDÌ 15 GIUGNO 2015 ore 20.30**

---

Dedicato a ARTURO BENEDETTI MICHELANGELI

Pianoforte **Alice Baccalini**Pianoforte **Luca Buratto**

Prezzi dei biglietti: da 9 a 15 €

---

**LUNEDÌ 7 SETTEMBRE 2015 ore 20.30**

---

Dedicato a FRANCO FERRARA  
in collaborazione con Classica HD (Sky, canale 138)

**Ferrara***Scherzo brillante**Notte di tempesta***Pizzetti***Il mulino del Po***Bixio***Parlami d'amore Mariù***Rossellini***La Certosa di Parma***Martucci**

Sinfonia n. 2 in Fa maggiore op. 81

Direttore **Giorgio Mezzanotte**

**DOMENICA 13 SETTEMBRE 2015 ore 20.00**

in collaborazione con **TEATRO ALLA SCALA**



**Rimskij-Korsakov** *Una sposa per lo Zar* Ouverture

**Musorgskij-Ravel** *Quadri di un'esposizione*

**Rimskij-Korsakov** *Sheherazade* op. 35

Violino **Luca Santaniello**

Direttore **Jader Bignamini**



Prezzi dei biglietti: **da 15 a 35 €**

**SABATO 3 OTTOBRE 2015 ore 20.30**

SULL'ACQUA

**Dvořák**

*Vodník* op. 107

**Vacchi**

*Sull'acqua* (*Sotto di noi il diluvio*)  
Melologo su testo di Michele Serra  
per la voce di Lella Costa  
(prima esecuzione assoluta)

Direttore **Claire Gibault**



Prezzi dei biglietti: **da 15 a 35 €**

**SABATO 31 OTTOBRE 2015 ore 20.30**

CONCERTO PER LA CHIUSURA DI EXPO 2015

Direttore **Jader Bignamini**





Prezzi dei biglietti: da 15 a 35 €

**SABATO 21 NOVEMBRE 2015 ore 20.30**

in collaborazione con il Conservatorio di Milano

**Ricordi**

*La secchia rapita* opera comica dal poema eroico di Alessandro Tassoni su libretto di Renato Simoni

**Allievi del Conservatorio di Milano**

Direttore **Aldo Salvagno**



Prezzi dei biglietti: da 9 a 15 €

**MARTEDI 24 NOVEMBRE 2015 ore 20.30**

in collaborazione con la Delegata del Sindaco di Milano alle Pari Opportunità

**Abate**

*Assassinato de Simonetta Vespucci* su versi di Sophia de Mello Breyner Andresen (prima esecuzione assoluta)

**Smith**

*Variations on Bonny Sweet Robin* (Ophelia's song)

**Žebeljan**

*Dance of the wooden sticks*

**Berg**

*Lulu-Suite* Adagio finale

**Coro sinfonico di Milano Giuseppe Verdi**

Maestro del Coro **Erina Gambarini**

Direttore **Francesco Bossaglia**



# laVERDI *giorno per giorno*

14 settembre 2014 - 21 dicembre 2015

---

## Settembre 2014

---

**DOM 14/9/14 ore 20.00** SINFONICA

In collaborazione con il Teatro alla Scala

Čajkovskij • Zhang Xian

**GIO 18/9/14 ore 20.30** SINFONICA

Čajkovskij • Zhang Xian

**VEN 19/9/14 ore 20.00** SINFONICA

Čajkovskij • Zhang Xian

**DOM 21/9/14 ore 16.00** SINFONICA

Čajkovskij • Zhang Xian

**VEN 26/9/14 ore 20.00** SINFONICA

Šostakovič/Barshai - Mahler/Barshai • Gaetano D'Espinoza

**SAB 27/9/14 ore 18.30** MADE IN ITALY

Milhaud - Negri - Šostakovič • Giuseppe Grazioli

**DOM 28/9/14 ore 16.00** SINFONICA

Šostakovič/Barshai - Mahler/Barshai • Gaetano D'Espinoza

## Ottobre 2014

---

**GIO 02/10/14 ore 20.30** SINFONICA

Prokof'ev - Čajkovskij • Zhang Xian

**VEN 03/10/14 ore 20.00** SINFONICA

Prokof'ev - Čajkovskij • Zhang Xian

**DOM 05/10/14 ore 16.00** SINFONICA

Prokof'ev - Čajkovskij • Zhang Xian

**MER 08/10/14 ore 20.00** laBAROCCA

Scarlatti • Ruben Jais

**VEN 10/10/14 ore 20.00** SINFONICA

In collaborazione con Milano Musica

Gentilucci - Romitelli - Brahms • Gaetano D'Espinoza



**SAB 11/10/14 ore 16.00** CRESCENDO IN MUSICA  
Gli Animalì • Francesco Bossaglia

**DOM 12/10/14 ore 16.00** SINFONICA  
In collaborazione con Milano Musica  
Gentilucci - Romitelli - Brahms • Gaetano D'Espinosa

**GIO 16/10/14 ore 20.30** SINFONICA  
Wagner - R. Strauss - Čajkovskij • John Axelrod

**VEN 17/10/14 ore 20.00** SINFONICA  
Wagner - R. Strauss - Čajkovskij • John Axelrod

**SAB 18/10/14 ore 18.30** MADE IN ITALY  
Carpi • Giuseppe Grazioli

**DOM 19/10/14 ore 16.00** SINFONICA  
Wagner - R. Strauss - Čajkovskij • John Axelrod

**VEN 24/10/14 ore 20.00** SINFONICA  
Čajkovskij - Brahms • John Axelrod

**DOM 26/10/14 ore 16.00** SINFONICA  
Čajkovskij - Brahms • John Axelrod

**GIO 30/10/14 ore 20.30** SINFONICA  
Verdi • Jader Bignamini • Coro sinfonico di Milano Giuseppe Verdi

**VEN 31/10/14 ore 20.00** SINFONICA  
Verdi • Jader Bignamini • Coro sinfonico di Milano Giuseppe Verdi

## **Novembre 2014**

---

**DOM 02/11/14 ore 16.00** SINFONICA  
Verdi • Jader Bignamini • Coro sinfonico di Milano Giuseppe Verdi

**LUN 03/11/14 ore 20.30** STRAORDINARIO  
Centenario della Prima guerra mondiale  
Giovanni Veneri • Coro ANA di Milano

**GIO 06/11/14 ore 20.30** SINFONICA  
De Falla - Rodrigo - Domeniconi - Rimskij-Korsakov - Ravel  
Zhang Xian

## laVERDI *giorno per giorno*

---

- VEN 07/11/14 ore 20.00** SINFONICA  
De Falla - Rodrigo - Domeniconi - Rimskij-Korsakov - Ravel • Zhang Xian
- DOM 09/11/14 ore 16.00** SINFONICA  
De Falla - Rodrigo - Domeniconi - Rimskij-Korsakov - Ravel • Zhang Xian
- MAR 11/11/14 ore 20.30** STRAORDINARIO  
Chopin • Karolina Nadolska
- MER 12/11/14 ore 20.00** laBAROCCA  
Bach • Ruben Jais
- VEN 14/11/14 ore 20.00** SINFONICA  
Dvorak - Korngold - Dvorak • Zhang Xian
- SAB 15/11/14 ore 16.00** CRESCENDO IN MUSICA  
Le Percussioni • I Percussionisti de laVERDI
- DOM 16/11/14 ore 16.00** SINFONICA  
Dvorak - Korngold - Dvorak • Zhang Xian
- GIO 20/11/14 ore 20.30** SINFONICA  
Ravel - Botter • Wayne Marshall
- VEN 21/11/14 ore 20.00** SINFONICA  
Ravel - Botter • Wayne Marshall
- SAB 22/11/14 ore 18.30** MADE IN ITALY  
Castelnuovo-Tedesco - Ferrara - Korngold - Williams • Giuseppe Grazioli
- DOM 23/11/14 ore 16.00** SINFONICA  
Ravel - Botter • Wayne Marshall
- MAR 25/11/14 ore 20.30** STRAORDINARIO  
Fanny Mendelssohn - C. Wieck Schumann - Colasanti - Smith  
I Solisti de laVERDI
- VEN 28/11/14 ore 20.00** SINFONICA  
Gluck - Mozart - R. Wagner - Liszt - Debussy - Ravel - Stravinskij  
Jader Bignamini





**SAB 29/11/14 ore 16.00** CRESCENDO IN MUSICA  
L'Avvento • Maria Teresa Tramontin • Coro di voci bianche de laVERDI

**DOM 30/11/14 ore 16.00** SINFONICA  
Gluck - Mozart - R. Wagner - Liszt - Debussy - Ravel - Stravinskij  
Jader Bignamini

## Dicembre 2014

---

**VEN 5/12/14 ore 20.00** SINFONICA  
Rossini - Bellini - Meyerbeer - Verdi - Donizetti • Jader Bignamini

**SAB 06/12/14 ore 20.30** STRAORDINARIO  
Sgambati • Francesco Attardi

**DOM 7/12/14 ore 16.00** SINFONICA  
Rossini - Bellini - Meyerbeer - Verdi - Donizetti • Jader Bignamini

**GIO 11/12/14 ore 20.30** SINFONICA  
Čajkovskij • Zhang Xian

**VEN 12/12/14 ore 20.00** SINFONICA  
Čajkovskij • Zhang Xian

**SAB 13/12/14 ore 16.00** CRESCENDO IN MUSICA  
Natale con la fiaba • Giovanni Marziliano  
Corpo di ballo Espressione Danza

**DOM 14/12/14 ore 16.00** SINFONICA  
Čajkovskij • Zhang Xian

**VEN 19/12/14 ore 20.00** SINFONICA  
Čajkovskij • Zhang Xian

**SAB 20/12/14 ore 16.00** CRESCENDO IN MUSICA  
Natale con la fiaba 2 • Giuseppe Grazioli  
Coro di voci bianche de laVERDI

**DOM 21/12/14 ore 16.00** SINFONICA  
Čajkovskij • Zhang Xian

**LUN 22/12/14 ore 20.00** laBAROCCA  
Händel • Ruben Jais

## laVERDI *giorno per giorno*

---

**LUN 29/12/14 ore 20.00** SINFONICA  
Beethoven • Oleg Caetani • Coro sinfonico di Milano Giuseppe Verdi

**MAR 30/12/14 ore 20.00** SINFONICA  
Beethoven • Oleg Caetani • Coro sinfonico di Milano Giuseppe Verdi

**MER 31/12/14 ore 20.00** SINFONICA  
Beethoven • Oleg Caetani • Coro sinfonico di Milano Giuseppe Verdi

### Gennaio 2015

---

**GIO 1/1/15 ore 16.00** SINFONICA  
Beethoven • Oleg Caetani • Coro sinfonico di Milano Giuseppe Verdi

**MAR 06/1/15 ore 17.30** laBAROCCA  
JBach • Ruben Jais

**VEN 9/1/15 ore 20.00** SINFONICA  
Rota • Giuseppe Grazioli • Coro sinfonico di Milano Giuseppe Verdi  
Coro di voci bianche de laVERDI

**DOM 11/1/15 ore 16.00** SINFONICA  
Rota • Giuseppe Grazioli • Coro sinfonico di Milano Giuseppe Verdi  
Coro di voci bianche de laVERDI

**MAR 13/1/15 ore 20.30** DISCOVERY  
Maderna • Francesco Bossaglia

**VEN 16/1/15 ore 20.00** SINFONICA  
Smetana - Martinu - Dvorak • Pietari Inkinen

**DOM 18/1/15 ore 16.00** SINFONICA  
Smetana - Martinu - Dvorak • Pietari Inkinen

**GIO 22/1/15 ore 20.30** SINFONICA  
Bruch -Stephan - Čajkovskij • Oleg Caetani

**VEN 23/1/15 ore 20.00** SINFONICA  
Bruch -Stephan - Čajkovskij • Oleg Caetani

**SAB 24/01/15 ore 18.30** MADE IN ITALY  
Ghedini - Debussy • Giuseppe Grazioli



**DOM 25/1/15 ore 16.00** SINFONICA

Bruch - Stephan - Čajkovskij • Oleg Caetani

**MAR 27/1/15 ore 20.30** STRAORDINARIO

Krenek - Schulhoff - Klein - Krasa - Weill • I Solisti de laVERDI

**VEN 30/1/15 ore 20.00** SINFONICA

R. Strauss - Hindemith - Goldmark • Jader Bignamini

**SAB 31/1/15 ore 16.00** CRESCENDO IN MUSICA

La Danza • Kirill Vishniakov

## Febbraio 2015

---

**DOM 1/2/15 ore 16.00** SINFONICA

R. Strauss - Hindemith - Goldmark • Jader Bignamini

**VEN 6/2/15 ore 20.00** SINFONICA

in collaborazione con il Teatro La Fenice di Venezia

Puccini • Jader Bignamini • Coro sinfonico di Milano Giuseppe Verdi

**SAB 7/2/15 ore 20.30** STRAORDINARIO

Banda Osiris • Jader Bignamini

**DOM 8/2/15 ore 16.00** SINFONICA

Puccini • Jader Bignamini • Coro sinfonico di Milano Giuseppe Verdi

**MER 11/2/15 ore 20.00** laBAROCCA

Carissimi • Gianluca Capuano

**GIO 12/2/15 ore 20.30** SINFONICA

Prokof'ev - Mozart • Otto Tausk

**VEN 13/2/15 ore 20.00** SINFONICA

Prokof'ev - Mozart • Otto Tausk

**SAB 14/2/15 ore 18.30** MADE IN ITALY

Zandonai - Rota - Sarasate - Berlioz • Giuseppe Grazioli

**DOM 15/2/15 ore 11.30** STRAORDINARIO

Čiurlionis • Orazio Sciortino

## laVERDI *giorno per giorno*

---

**DOM 15/2/15 ore 16.00** SINFONICA

Prokof'ev - Mozart • Otto Tausk

**MAR 17/2/15 ore 20.30** DISCOVERY

Schönberg - Schreker • Renato Rivolta

**VEN 20/2/15 ore 20.00** SINFONICA

Mozart - Bartok • Gaetano D'Espinosa

**SAB 21/2/15 ore 16.00** CRESCENDO IN MUSICA

I Giochi • Giulio Piccinelli • Orchestra laVERDI per tutti

**DOM 22/2/15 ore 16.00** SINFONICA

Mozart - Bartok • Gaetano D'Espinosa

**VEN 27/2/15 ore 20.00** SINFONICA

Mozart - Wagner - Halffter • Pedro Halffter

**SAB 28/2/15 ore 18.30** MADE IN ITALY

Busoni- Korngold - J. Strauss Jr • Giuseppe Grazioli

### Marzo 2015

---

**DOM 1/3/15 ore 16.00** SINFONICA

Mozart - Wagner - Halffter • Pedro Halffter

**GIO 5/3/15 ore 20.30** SINFONICA

Mozart • Zhang Xian

**VEN 6/3/15 ore 20.00** SINFONICA

Mozart • Zhang Xian

**SAB 07/3/15 ore 18.30** MADE IN ITALY

Alfano - Mascagni - Nielsen • Giuseppe Grazioli

**DOM 8/3/15 ore 16.00** SINFONICA

Mozart • Zhang Xian

**MER 11/3/15 ore 20.00** laBAROCCA

Rebel • Ruben Jais

**VEN 13/3/15 ore 20.00** SINFONICA

Prokof'ev - Mozart • Fawzi Haimor



**SAB 14/3/15 ore 16.00** CRESCENDO IN MUSICA  
La Natura • Adriano Barbieri-Torriani

**DOM 15/3/15 ore 16.00** SINFONICA  
S. Prokof'ev - Mozart • Fawzi Haimor

**GIO 19/3/15 ore 20.30** SINFONICA  
Mozart- Schubert - Maderna - Debussy • Roberto Polastri

**VEN 20/3/15 ore 20.00** SINFONICA  
Mozart- Schubert - Maderna - Debussy • Roberto Polastri

**SAB 21/3/15 ore 18.30** MADE IN ITALY  
Martucci - Pilati - Massenet • Giuseppe Grazioli

**DOM 22/3/15 ore 16.00** SINFONICA  
Mozart- Schubert - Maderna - Debussy • Roberto Polastri

**LUN 23/3/15 ore 20.30** STRAORDINARIO  
Clementi - Konstantinidis - Debussy - Rameau - Liszt  
Alexandros Kapelis

**VEN 27/3/15 ore 20.00** SINFONICA  
Beethoven - Stravinskij - Schumann • Arvo Volmer  
Orchestra sinfonica Haydn di Bolzano e Trento

**DOM 29/3/15 ore 16.00** SINFONICA  
Beethoven - Stravinskij - Schumann • Arvo Volmer

**MAR 31/3/15 ore 19.30** SINFONICA  
Bach • Ruben Jais • Coro sinfonico di Milano Giuseppe Verdi  
Ensemble laBarocca • Coro di voci bianche de laVERDI

## **Aprile 2015**

---

**MER 1/4/15 ore 19.30** SINFONICA  
Bach • Ruben Jais • Coro sinfonico di Milano Giuseppe Verdi  
Ensemble laBarocca • Coro di voci bianche de laVERDI

**VEN 3/4/15 ore 19.00** SINFONICA  
Bach • Ruben Jais • Coro sinfonico di Milano Giuseppe Verdi  
Ensemble laBarocca • Coro di voci bianche de laVERDI

## laVERDI *giorno per giorno*

---

**LUN 06/4/15 ore 18.00**      laBAROCCA

Bach - Telemann • Ruben Jais

**GIO 9/4/15 ore 20.30**      SINFONICA

Mahler - Beethoven • Jader Bignamini

**VEN 10/4/15 ore 20.00**      SINFONICA

Mahler - Beethoven • Jader Bignamini

**SAB 11/4/15 ore 18.30**      MADE IN ITALY

Catalani - Marinuzzi - Massenet • Giuseppe Grazioli

**DOM 12/4/15 ore 16.00**      SINFONICA

Mahler - Beethoven • Jader Bignamini

**MAR 14/4/15 ore 20.30**      DISCOVERY

Berio - Boulez - Sciarrino - Takemitsu - Debussy - Benjamin • Mauro Bonifacio

**VEN 17/4/15 ore 20.00**      SINFONICA

Mahler • Claus Peter Flor • Coro sinfonico di Milano Giuseppe Verdi  
Coro di voci bianche de laVERDI

**SAB 18/04/15 ore 16.00**      CRESCENDO IN MUSICA

Gli ottoni • Gli Ottoni de laVERDI

**DOM 19/4/15 ore 16.00**      SINFONICA

Mahler • Claus Peter Flor • Coro sinfonico di Milano Giuseppe Verdi  
Coro di voci bianche de laVERDI

**GIO 23/4/15 ore 20.30**      SINFONICA

Weill - Mahler • John Axelrod

**VEN 24/4/15 ore 20.00**      SINFONICA

Weill - Mahler • John Axelrod

**DOM 26/4/15 ore 16.00**      SINFONICA

Weill - Mahler • John Axelrod

### **Maggio 2015**

---

**VEN 1/5/15 ore 20.00**      SINFONICA

Mahler • John Axelrod



- DOM 3/5/15 ore 16.00** SINFONICA  
Mahler • John Axelrod
- GIO 7/5/15 ore 20.30** SINFONICA  
Campogrande - Bach - Mahler • Junichi Hirokami
- VEN 8/5/15 ore 20.00** SINFONICA  
Campogrande - Bach - Mahler • Junichi Hirokami
- SAB 09/5/15 ore 20.30** STRAORDINARIO  
Beethoven • Junichi Hirokami • Coro sinfonico di Milano Giuseppe Verdi
- DOM 10/5/15 ore 16.00** SINFONICA  
Bach - Mahler • Junichi Hirokami
- MAR 12/5/15 ore 20.30** STRAORDINARIO  
Panni • Marcello Panni • Coro sinfonico di Milano Giuseppe Verdi  
Coro di voci bianche de laVERDI
- MER 13/5/15 ore 20.00** laBAROCCA  
Lully • Ruben Jais
- VEN 15/5/15 ore 20.00** SINFONICA  
Mozart - Bartok • Tito Ceccherini
- SAB 16/5/15 ore 16.00** CRESCENDO IN MUSICA  
Le melodie etniche • Pilar Bravo • Orchestra sinfonica junior de laVERDI
- DOM 17/5/15 ore 16.00** SINFONICA  
Mozart - Bartok • Tito Ceccherini
- GIO 21/5/15 ore 20.30** SINFONICA  
Campogrande - Mozart - Prokof'ev • Zhang Xian
- VEN 22/5/15 ore 20.00** SINFONICA  
Campogrande - Mozart - Prokof'ev • Zhang Xian
- SAB 23/5/15 ore 20.30** DISCOVERY  
Hosokawa - Takemitsu - Dutilleux - Debussy • Andrea Pestalozza
- DOM 24/5/15 ore 11.30** STRAORDINARIO  
Piazzolla • Davide Vendramin • I Solisti de laVerdi

# laVERDI *giorno per giorno*

---

**DOM 24/5/15 ore 16.00** SINFONICA  
Campogrande - Mozart - Prokof'ev • Zhang Xian

**VEN 29/5/15 ore 20.00** SINFONICA  
Šostakovič • Zhang Xian

**DOM 31/5/15 ore 16.00** SINFONICA  
Šostakovič • Zhang Xian

## Giugno 2015

---

**VEN 5/6/15 ore 20.00** SINFONICA  
Borodin - Skrjabin • Aldo Ceccato

**SAB 06/6/15 ore 20.30** STRAORDINARIO  
Bacalov • Luis Bacalov

**DOM 7/6/15 ore 16.00** SINFONICA  
Borodin - Skrjabin • Aldo Ceccato

**GIO 11/6/15 ore 20.30** SINFONICA  
Campogrande - Beethoven - Chen Qigang • Yu Long

**VEN 12/6/15 ore 20.00** SINFONICA  
Campogrande - Beethoven - Chen Qigang • Yu Long

**SAB 13/6/15 ore 20.30** AROUND THE WORLD  
Gran Bretagna • Francesco Maria Colombo

**DOM 14/6/15 ore 16.00** SINFONICA  
Campogrande - Beethoven - Chen Qigang • Yu Long

**LUN 15/6/15 ore 20.30** STRAORDINARIO  
Dedicato a ARTURO BENEDETTI MICHELANGELI  
Alice Baccalini • Luca Buratto

**GIO 18/6/15 ore 20.30** SINFONICA  
Respighi - Orff • John Axelrod • Coro sinfonico di Milano Giuseppe Verdi  
Coro di voci bianche de laVERDI

**DOM 21/6/15 ore 18.00** SINFONICA  
Respighi - Orff • John Axelrod • Coro sinfonico di Milano Giuseppe Verdi  
Coro di voci bianche de laVERDI





**LUN 22/6/15 ore 20.30**      AROUND THE WORLD  
Slovenia • Francesco Maria Colombo

**GIO 25/6/15 ore 20.30**      SINFONICA  
Čajkovskij - Brahms • John Axelrod

**DOM 28/6/15 ore 18.00**      SINFONICA  
Čajkovskij - Brahms • John Axelrod

**LUN 29/06/15 ore 20.30**      MADE IN ITALY  
Puccini- Matthey - Ponchielli      Giuseppe Grazioli

## **Luglio 2015**

---

**GIO 2/7/15 ore 20.30**      SINFONICA  
Gershwin - Bernstein • Carlo Tenan

**DOM 5/7/15 ore 18.00**      SINFONICA  
Gershwin - Bernstein • Carlo Tenan

**LUN 06/7/15 ore 20.30**      AROUND THE WORLD  
Stati Uniti • Francesco Maria Colombo

**GIO 9/7/15 ore 20.30**      SINFONICA  
Campogrande - J. Strauss jr - Ibert - Cherubini - Berlioz • Oleg Caetani

**DOM 12/7/15 ore 18.00**      SINFONICA  
Campogrande - J. Strauss jr - Ibert - Cherubini - Berlioz • Oleg Caetani

**LUN 13/7/15 ore 20.30**      AROUND THE WORLD  
Francia • Francesco Maria Colombo

**GIO 16/7/15 ore 20.30**      SINFONICA  
Campogrande - Gershwin - Marsalis • Wayne Marshall

**DOM 19/7/15 ore 18.00**      SINFONICA  
Campogrande - Gershwin - Marsalis • Wayne Marshall

**LUN 20/7/15 ore 20.30**      AROUND THE WORLD  
Belgio • Francesco Maria Colombo

**GIO 23/7/15 ore 20.30**      SINFONICA  
Campogrande - Beethoven - Hindson • Daniel Smith

## laVERDI *giorno per giorno*

---

**DOM 26/7/15 ore 18.00** SINFONICA  
Campogrande - Beethoven - Hindson • Daniel Smith

**GIO 30/7/15 ore 20.30** SINFONICA  
Campogrande - Glazunov - Beethoven - Taneyev - Stravinskij  
Francesco Lanzillotta

### Agosto 2015

---

**DOM 2/8/15 ore 18.00** SINFONICA  
Campogrande - Glazunov - Beethoven - Taneyev - Stravinskij  
Francesco Lanzillotta

**LUN 03/8/15 ore 20.30** AROUND THE WORLD  
Svizzera • Francesco Maria Colombo

**GIO 6/8/15 ore 20.30** SINFONICA  
Campogrande - Revueltas - Surinach - Albéniz • Marco Parisotto

**DOM 9/8/15 ore 18.00** SINFONICA  
Campogrande - Revueltas - Surinach - Albéniz • Marco Parisotto

**GIO 13/8/15 ore 20.30** SINFONICA  
J. Strauss jr. • Gaetano D'Espinosa

**DOM 16/8/15 ore 18.00** SINFONICA  
J. Strauss jr. • Gaetano D'Espinosa

**LUN 17/8/15 ore 20.30** AROUND THE WORLD  
Ungheria • Francesco Maria Colombo

**GIO 20/8/15 ore 20.30** SINFONICA  
Campogrande - Steiner - Waxman - Rozsa  
L. Bernstein - Hermann - E. Bernstein • Timothy Brock

**DOM 23/8/15 ore 18.00** SINFONICA  
Campogrande - Steiner - Waxman - Rozsa  
L. Bernstein - Hermann - E. Bernstein • Timothy Brock

**GIO 27/8/15 ore 20.30** SINFONICA  
Campogrande - Rota - Morricone - Piovani - Cicognini - Piccioni  
Rustichelli - Trovajoli - Lavagnino - Ortolani • Giuseppe Grazioli



**DOM 30/8/15 ore 18.00** SINFONICA  
Campogrande - Rota - Morricone - Piovani - Cicognini - Piccioni  
Rustichelli - Trovajoli - Lavagnino - Ortolani • Giuseppe Grazioli

## **Settembre 2015**

---

**GIO 3/9/15 ore 20.30** SINFONICA  
Campogrande - Williams • Simone Pedroni  
Coro sinfonico di Milano Giuseppe Verdi

**SAB 5/9/15 ore 20.30** AROUND THE WORLD  
Brasile • Francesco Maria Colombo

**DOM 6/9/15 ore 18.00** SINFONICA  
Campogrande - Williams • Simone Pedroni  
Coro sinfonico di Milano Giuseppe Verdi

**LUN 07/9/15 ore 20.30** STRAORDINARIO  
Serata per Franco Ferrara • Giorgio Mezzanotte

**DOM 13/9/15 ore 20.00** STRAORDINARIO  
in collaborazione con il Teatro alla Scala  
Rimski Kosakov - Musorgskij Ravel • Jader Bignamini

**GIO 17/9/15 ore 20.30** SINFONICA  
Campogrande - Sibelius - Grieg -Nielsen • Jader Bignamini

**VEN 18/9/15 ore 20.00** SINFONICA  
Campogrande - Sibelius - Grieg -Nielsen • Jader Bignamini

**SAB 19/9/15 ore 20.30** AROUND THE WORLD  
Messico • Francesco Maria Colombo

**DOM 20/9/15 ore 16.00** SINFONICA  
Campogrande - Sibelius - Grieg -Nielsen • Jader Bignamini

**MAR 22/9/15 ore 20.30** AROUND THE WORLD  
Cile • Francesco Maria Colombo

**VEN 25/9/15 ore 20.00** SINFONICA  
Campogrande - Goldmark - Ligeti - Schubert • Clemens Schuldt

**DOM 27/9/15 ore 16.00** SINFONICA  
Campogrande - Goldmark - Ligeti - Schubert • Clemens Schuldt

# laVERDI *giorno per giorno*

---

## Ottobre 2015

---

**GIO 1/10/15 ore 20.30** SINFONICA  
Campogrande - Schumann - Martinsson - Prokof'ev • Gustavo Gimeno

**VEN 2/10/15 ore 20.00** SINFONICA  
Campogrande - Schumann - Martinsson - Prokof'ev • Gustavo Gimeno

**SAB 03/10/15 ore 20.30** STRAORDINARIO  
Dvořák - Vacchi • Claire Gibault

**Domenica 4/10/15 ore 16.00** SINFONICA  
Campogrande - Schumann - Martinsson - Prokof'ev • Gustavo Gimeno

**MAR 06/10/15 ore 20.30** AROUND THE WORLD  
Germania • Francesco Maria Colombo

**VEN 9/10/15 ore 20.00** SINFONICA  
Campogrande - Čajkovskij - Stravinskij - Skrjabin • Stanislav Kochanovsky

**SAB 10/01/15 ore 20.30** AROUND THE WORLD  
Spagna • Francesco Maria Colombo

**DOM 11/10/15 ore 16.00** SINFONICA  
Campogrande - Čajkovskij - Stravinskij - Skrjabin • Stanislav Kochanovsky

**MER 14/10/15 ore 20.00** laBAROCCA  
Händel • Ruben Jais

**GIO 15/10/15 ore 20.30** SINFONICA  
Campogrande - Mozart - Šostakovič • Eiji Oue

**VEN 16/10/15 ore 20.00** SINFONICA  
Campogrande - Mozart - Šostakovič • Eiji Oue

**SAB 17/10/15 ore 16.00** CRESCENDO IN MUSICA  
Gli Animali 2 • Giovanni Marziliano • Orchestra laVERDI per tutti

**SAB 17/10/15 ore 18.30** MADE IN ITALY  
Donizetti - Boito - Bellini - Schubert • Giuseppe Grazioli



**DOM 18/10/15 ore 16.00** SINFONICA  
Campogrande - Mozart - Šostakovič • Eiji Oue

**MAR 20/10/15 ore 20.30** AROUND THE WORLD  
Austria • Francesco Maria Colombo

**VEN 23/10/15 ore 20.00** SINFONICA  
Campogrande - Bernstein - Barber • John Axelrod  
Coro sinfonico di Milano Giuseppe Verdi  
Coro di voci bianche de laVERDI

**SAB 24/10/15 ore 20.30** AROUND THE WORLD  
Repubblica Ceca • Francesco Maria Colombo

**DOM 25/10/15 ore 16.00** SINFONICA  
Campogrande - Bernstein - Barber • John Axelrod  
Coro sinfonico di Milano Giuseppe Verdi  
Coro di voci bianche de laVERDI

**GIO 29/10/15 ore 20.30** SINFONICA  
Campogrande - Verdi • Jader Bignamini  
Coro sinfonico di Milano Giuseppe Verdi

**VEN 30/10/15 ore 20.00** SINFONICA  
Campogrande - Verdi • Jader Bignamini  
Coro sinfonico di Milano Giuseppe Verdi

**SAB 31/10/15 ore 16.00** CRESCENDO IN MUSICA  
L'Orchestra junior incontra il Mondo  
Orchestra sinfonica junior de laVERDI

**SAB 31/10/15 ore 20.30** STRAORDINARIO  
Concerto per la chiusura di EXPO 2015 • Jader Bignamini

## **Novembre 2015**

---

**DOM 1/11/15 ore 16.00** SINFONICA  
Campogrande - Verdi • Jader Bignamini  
Coro sinfonico di Milano Giuseppe Verdi

**VEN 06/11/15 ore 20.00** SINFONICA  
Šostakovic - Khačaturian • Aziz Shokhakimov

# laVERDI *giorno per giorno*

**SAB 07/11/15 ore 16.00** CRESCENDO IN MUSICA

Banda Osiris • Jader Bignamini

**DOM 08/11/15 ore 16.00** SINFONICA

Šostakovic - Khačaturian • Aziz Shokhakimov

**MER 11/11/15 ore 20.00** laBAROCCA

Purcell • Ruben Jais

**GIO 12/11/15 ore 20.30** SINFONICA

Campogrande - Boccadoro - Skrjabin - Stravinskij • John Axelrod

**VEN 13/11/15 ore 20.00** SINFONICA

Campogrande - Boccadoro - Skrjabin - Stravinskij • John Axelrod

**SAB 14/11/15 ore 18.30** MADE IN ITALY

Malipiero - Vivaldi/Casella - Bach/Elgar - Bach/Respighi

Giuseppe Grazioli

**DOM 15/11/15 ore 16.00** SINFONICA

Campogrande - Boccadoro - Skrjabin - Stravinskij • John Axelrod

**GIO 19/11/15 ore 20.30** SINFONICA

Campogrande - Beethoven - Brahms • Jader Bignamini

**VEN 20/11/15 ore 20.00** SINFONICA

Campogrande - Beethoven - Brahms • Jader Bignamini

**SAB 21/11/15 ore 20.30** STRAORDINARIO

Ricordi • Aldo Salvagno • Allievi del Conservatorio di Milano

**DOM 22/11/15 ore 16.00** SINFONICA

Campogrande - Beethoven - Brahms • Jader Bignamini

**MAR 24/11/15 ore 20.30** STRAORDINARIO

Abate - Smith - Zebejan - Berg • Francesco Bossaglia

Coro sinfonico di Milano Giuseppe Verdi

**VEN 27/11/15 ore 20.00** SINFONICA

Campogrande - Bach - Haydn - Schubert • Zhang Xian



**DOM 29/11/15 ore 16.00** SINFONICA  
Campogrande - Bach - Haydn - Schubert • Zhang Xian

## **Dicembre 2015**

---

**MAR 01/12/15 ore 20.30** DISCOVERY  
Varèse • Pietro Borgonovo

**VEN 04/12/15 ore 20.00** SINFONICA  
Campogrande - Glazunov - Rachmaninov • Wayne Marshall

**SAB 05/12/15 ore 16.00** CRESCENDO IN MUSICA  
Le Fiabe • Marcello Bufalini

**DOM 06/12/15 ore 16.00** SINFONICA  
Campogrande - Glazunov - Rachmaninov • Wayne Marshall

**VEN 11/12/15 ore 20.00** SINFONICA  
Campogrande - Sibelius - Respighi • John Neschling

**DOM 13/12/15 ore 16.00** SINFONICA  
Campogrande - Sibelius - Respighi • John Neschling

**GIO 17/12/15 ore 20.30** SINFONICA  
Campogrande - Bernstein - Ellington - Čajkovskij • John Axelrod

**VEN 18/12/15 ore 20.00** SINFONICA  
Campogrande - Bernstein - Ellington - Čajkovskij • John Axelrod

**SAB 19/12/15 ore 16.00** CRESCENDO IN MUSICA  
Il Ballo • Andrea Oddone • Corpo di ballo Espressione Danza

**DOM 20/12/15 ore 16.00** SINFONICA  
Campogrande - Bernstein - Ellington - Čajkovskij • John Axelrod

**LUN 21/12/15 ore 20.00** laBAROCCA  
Händel • Ruben Jais

Tariffa dedicata agli abbonati de la**VERDI** \*

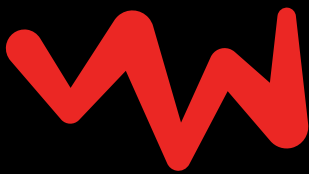

la**VERDI**



Vieni all'**Auditorium di Milano**  
con **TWIST**

**TWIST**  
easy  
car  
sharing



**Milano** ha una marcia in più!

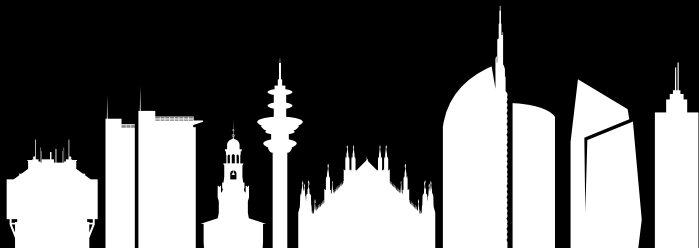

[www.twistcar.it](http://www.twistcar.it)    [info@twistcar.it](mailto:info@twistcar.it)

\*La tariffa convenzionata partirà con l'inizio della Stagione Sinfonica 2014-15 e rimarrà in vigore per tutta la durata della stessa.