

PRESA IN CARICO PAZIENTE CRONICO STATO DELL'ARTE



Regione
Lombardia

PRESA IN CARICO DEL PAZIENTE CRONICO (PIC)



- Conferma dello stanziamento per il programma di Presa in carico **231 ml/euro**
- Proattività nell'arruolamento dei cittadini nel percorso di presa in carico tramite proposta diretta del MMG
- Integrazione MMG/PLS e specialisti ospedalieri
- Implementazione della **Telemedicina** a supporto del paziente, come una diversa modalità di erogazione di prestazioni sanitarie effettuate in remoto.

PRESA IN CARICO DEL PAZIENTE CRONICO (PIC)

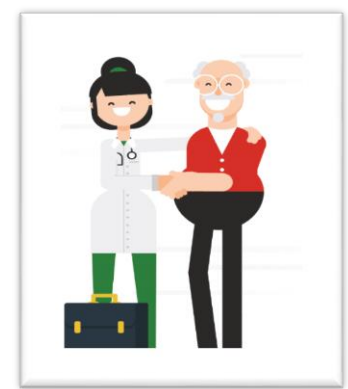

- Obiettivo del **2019** sarà la stampa del promemoria cartaceo direttamente in farmacia, senza necessità per il paziente di recarsi dal medico di famiglia o dallo specialista ospedaliero per ritirare la ricetta in formato cartaceo.
- Coinvolgimento delle farmacie nell'aderenza terapeutica del paziente nel modello PIC.

L'ANDAMENTO DELLA PIC TRA I GESTORI ADERENTI

ATS	% MMG ADERENTI	N. PAZIENTI CHE HANNO ATTIVATO LA PIC	N. DI PAI	LETTERE INVIATE	% PAZIENTI PRESI IN CARICO/ N.LETTERE
MILANO	32%	72.848	41.219	1.038.426	7,02%
INSUBRIA	45%	64.051	49.255	433.496	14,78%
MONTAGNA	72%	16.106	13.117	104.351	15,43%
BERGAMO	57%	39.675	24.647	320.604	12,38%
BRIANZA	72%	62.755	51.252	373.174	16,82%
VALPADANA	79%	24.714	17.254	255.683	9,67%
PAVIA	32%	6.501	3.489	180.978	3,59%
BRESCIA	52%	23.637	15.222	350.807	6,74%
TOTALE		310.287	215.455	3.057.519	10,15%

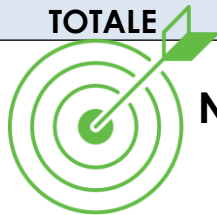

N.b.: IL PAZIENTE E' PRESO IN CARICO CON LA SOTTOSCRIZIONE DEL PATTO DI CURA E LA REDAZIONE DEL PAI

DATI AGGIORNATI AL 12/02/2019

I DATI SULLA PRESA IN CARICO (PIC)



TIPOLOGIA ENTE	N.PAZIENTI CHE HANNO ATTIVATO LA PIC*	N. PAI TOTALI
GESTORI MMG/PLS	245.829	201.266
STRUTTURE PUBBLICHE/PRIVATE	64.458	14.189
TOTALE	310.287	215.455

** n. Patti di Cura sottoscritti, manifestazioni di interesse in attesa di sottoscrizione, compresi ex Creg con PAI in corso di validità.*

N.b.: IL PAZIENTE E' PRESO IN CARICO CON LA SOTTOSCRIZIONE DEL PATTO DI CURA E LA REDAZIONE DEL PAI

DATI AGGIORNATI AL 12/02/2019

NUOVI PAI REDATTI fino al 12 02 2019

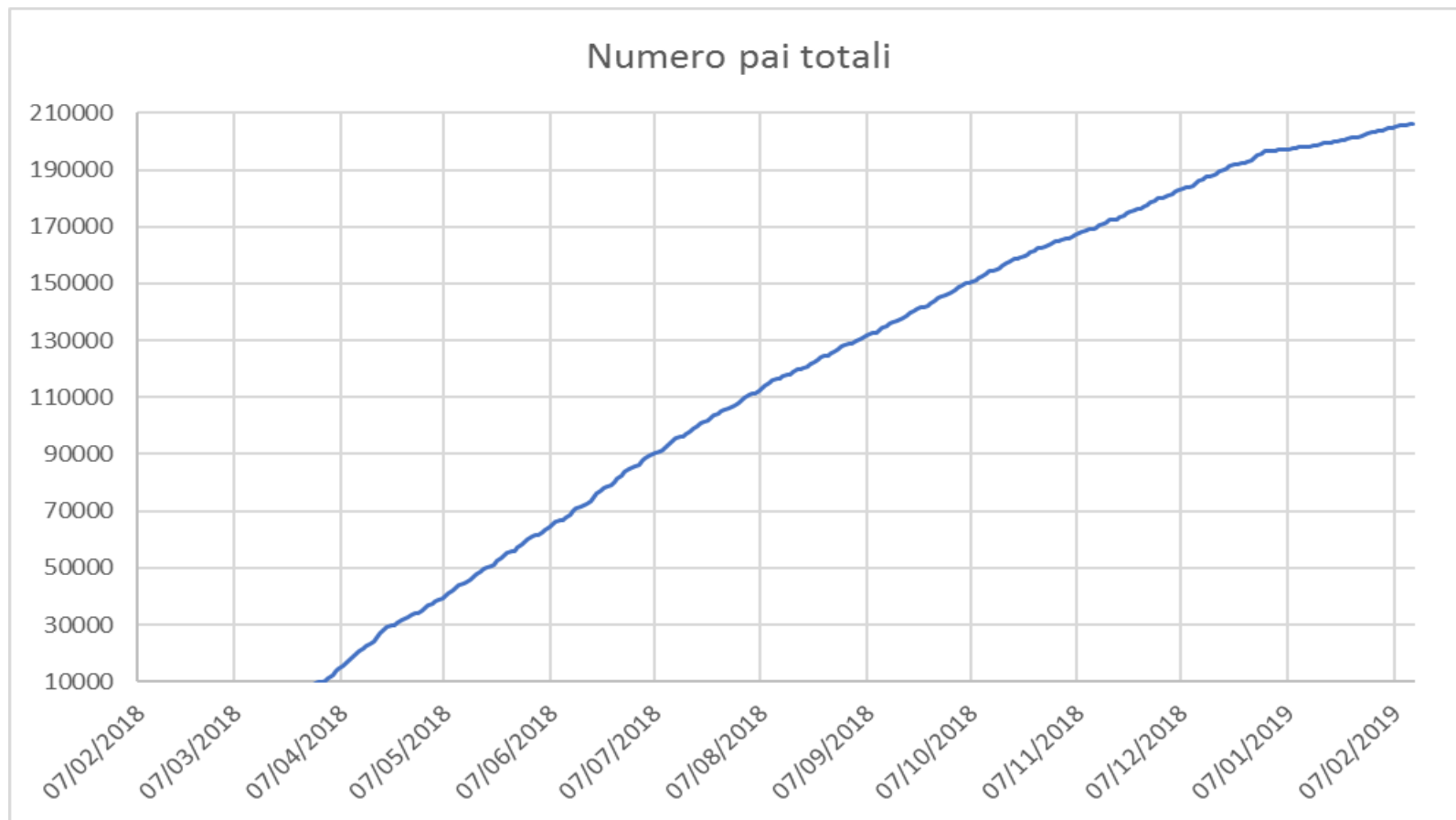

Sono stati effettuati sul territorio lombardo circa 800 PAI al giorno.

ACCORDO INTEGRATIVO MMG 2019

- In data 22 gennaio u.s. è stato ripreso il confronto con le organizzazioni sindacali della Categoria Medici di Medicina Generale per la sottoscrizione dell'Accordo a valere sul 2019.
- Le ATS dovranno stipulare gli Accordi aziendali entro **il 31 marzo 2019**, nei quali dovranno individuare le attività che intendono assicurare e le rispettive quote RAR nell'ambito dell'assegnazione di risorse aggiuntive regionali.
- Le ipotesi di **progetto di governo clinico** sono:
 - Valutazione della corretta classificazione dei propri assistiti e proattività del MMG finalizzata a proporre l'adesione al modello di presa in carico
 - Rilevazione dei corretti stili di vita da inserire nel PAI
- DGR n. XI/1046/2018 (Regole 2019) stanziati **13 mln di €** per la presa in carico proattiva di assistiti cronici da parte MMG/PLS aderenti al modello organizzativo regionale

