

Organizzato da

Promosso da

**PAYSAGE
TOPSCAPE**



**CNA
PPC**

CONSIGLIO NAZIONALE
DEGLI ARCHITETTI
PIANIFICATORI
PAESAGGISTI
E CONSERVATORI

TRIENNALE DI MILANO



16/17.06.2022



Triennale Milano - Salone d'Onore e Teatro Agorà - Viale Alemagna, 6, Milano

CITY ENERGY & TOURISM LANDSCAPE

16/06/2022

CITY SCAPE: CITY ENERGY & TOURISM LANDSCAPE

IL PAESAGGIO COME STRATEGIA

IL PAESAGGIO COME ENERGIA PER IL CAMBIAMENTO CLIMATICO, LA RESILIENZA URBANA E SOCIALE

Organizzato da



Promosso da



Organizzato dal **Consiglio Nazionale degli Architetti Pianificatori Paesaggisti e Conservatori** e da **PAYSAGE – Promozione per l'Architettura del Paesaggio**, City_Energy&Tourism Landscape torna nel 2022 nella sua settima edizione, affrontando per la prima volta il tema del progetto del paesaggio per l'energia. City'Scape si pone l'obiettivo di presentare casi emblematici di infrastrutture energetiche sostenibili (siano esse eoliche, fotovoltaiche, solari, ecc...) il cui progetto sia strettamente legato al paesaggio in cui sono

inserite. Ma il tema viene presentato anche nella sua accezione più ampia, attraverso il racconto di progetti permettono attraverso la costruzione del paesaggio di garantire vantaggi energetici al progetto stesso.

City 'Scape torna pertanto a ricomporre il quadro dei temi che compongono il complesso sistema del mosaico paesistico ambientale, ponendo l'accento sui temi che investono le sfide del nostro paese, declinandone tutte le diverse sfaccettature.

RELATORI INVITATI

8.45 APERTURA REGISTRAZIONI

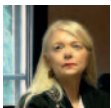

9.00 - 9.40 INTRODUZIONE

Novella B. Cappelletti
Presidente **PAYSAGE EDITORE**
Direttore Responsabile **TOPSCAPE PAYSAGE**



Stefano Boeri
Presidente / President
Triennale di Milano

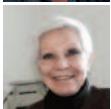

Anna Buzzacchi
Consigliere
CNAPPC



Elena Eva Grandi
Assessore al Verde
Comune di Milano, Referente, Parlamento Europeo

PER LE PROFESSIONI



Alberto Bortolotti
Vice Presidente
Ordine Architetti PPC di Milano



Bruno Finzi
Presidente
Ordine Ingegneri di Milano



Francesca Oggioni
Presidente
Ordine dei Dottori Agronomi e dei Dottori Forestali di Milano



Stefano Maria Alfredo Marletta
Presidente
Collegio Interprovinciale degli Agrotecnici e degli Agrotecnici Laureati di Milano - Lodi - Monza Brianza



Roberto Lugli
Presidente
Collegio dei Periti Agrari di Milano



Cristiano Cremoli
Presidente
Collegio Geometri della Provincia di Milano



Sonia Calzoni
Presidente
IN/Arch Istituto Nazionale di Architettura LOMBARDIA

PER LE ISTITUZIONI



Simona Bonafè
Membro Commissione per l'ambiente, la sanità pubblica e la sicurezza alimentare
Parlamento Europeo



Rappresentante
Rappresentante
Ministero della Cultura



Carmine Genovese
Dirigente - PQAI II - Aggregazione, piani di settore e agroenergie
Ministero delle Politiche Agricole Alimentari e Forestali

PER LE ASSOCIAZIONI



Tiziano Pavoni
Presidente
ANCE Lombardia



Mauro Guerra
Presidente
ANCI Lombardia



Leonardo Capitano
Presidente
ANVE



Francesco Maria Maccazzola
Delegato
ASSOVERDE

ENERGY LANDSCAPE: PAESAGGIO ENERGIA E RIQUALIFICAZIONE DROSS SCAPE



9.40 - 9.55 **ITALIA**
LANDSCAPE FOR ENERGY
Alessandra Sconamiglio
Ricercatrice
ENEA



9.55 - 10.15 **ITALIA**
AGROECOMOSAICO, PAESAGGIO ED ENERGIA
Maruzio Ori
Architetto e Paesaggista, socio aiapp
O+A Ori + Arienti paesaggio e architettura



10.15 - 10.30 **ITALIA**
SINERGIE INSTABILI
Michela de Poli
Architetto
MADE Associati



10.30 - 10.45 **ITALIA**
PAESAGGIO RURALE & ENERGIA
Francesca Neonato
Agronomo Paesaggista
PN Studio



10.45 - 11.00 **CREMONA**
CARBON CAPTURE TOWERS
Alessandro Bianchi
Docente
Politecnico di Milano

11.00 - 11.20 **PAUSA E DOMANDE**

CITY LANDSCAPE



11.20 - 11.40 **FRANCIA**
CITY LANDSCAPE BY OSTY ET ASSOCIÉS PAYSAGE
Jacqueline Osty
Architetto e Fondatore
Osty et associés paysage urbanisme



11.40 - 12.00 **NORVEGIA**
CITY LANDSCAPE
Angelo Pezzotta
Senior Architect
Snohetta



12.00 - 12.10 **USA**
ACQUA E PAESAGGIO
Lorenzo Arcangeli
Direttore Vendite / Sales Manager
HUNTER - California, USA



12.10 - 12.25 **BUSAN**
WATERFRONT DOOR / INTO THE OCEAN
Ico Migliore
Architetto e Fondatore
Migliore + Servetto Architects



12.25 - 12.35 **ITALIA**
PAVIMENTAZIONI SOSPESSE
Stefano Zanatta
Responsabile Commerciale
ETERNOVICA



12.35 - 12.50 **ITALIA**
L'ENERGIA TRASFORMATIVA DEI PAESAGGI RIQUALIFICATI
Roberta Rocco
Responsabile area progettazione e valutazioni ambientali
Agriteco



12.50 - 13.00 **ITALIA**
HIGH PERFORMANCE FLOORING
Alberto Sottocornola
Ingegnere,
Granulati Zandobbio, Zandobbio (BG)

13.00 - 14.00 **LIGHT LUNCH IN TERRAZZA**



14.00 - 14.20 **CUNEO**
CITTÀ E PERIFERIE: IL CASO PARCO PARRI
Davide Dalmasso
Assessore
Comune di Cuneo



Antonello Piccirillo
Architetto
1 Ax Architetti Associati



14.20 - 14.30 **CUNEO**
I SERVIZI ECOSISTEMICI PER LA CITTÀ
Luca Inzaina
Responsabile di Commessa,
Euroambiente srl, Pistoia



14.30 - 14.40 **ITALIA**
GREEN WALL FOR CITY LANDSCAPE
Roberta Peverelli
Architetto
Peverelli srl, Fino Mornasco (CO)



14.40 - 14.55 **ITALIA**
L'ENERGIA DEL LEISURE NEL PAESAGGIO
Federico Pella
Architetto
j+s architetti



14.55 - 15.10 **ITALIA**
CITY PLAY & SCHOOL
Piero Bocchetti
Proludic Italia

16/06/2022

LANDSCAPE FOR TOURISM



15.10 - 15.25 **MARCHE**
**ECO-TURISMO DAL GLAMPING
ALLE CASE SUGLI ALBERI**

Mirko Bilò
Consigliere Regionale, componente della II Commissione
consiliare - **Regione Marche**



15.25 - 16.05 **ITALIA**
ARCHITETTURA SOSPESA

Roberta Martufi
Architetto, già UNIURB
Studio Martufi



Alessandro Ceccarelli
Past President
Ordine degli Architetti PPC di Pesaro Urbino



Carmen Storoni
Presidente
Ordine Architetti PPC di Pesaro Urbino



Luca Zanotti
Consigliere
Ordine degli Architetti e Ingegneri di San Marino



16.05 - 16.25 **PAUSA E DOMANDE**

16.25 - 16.35 **NAPOLI**
DELIZIE REALI: REAL BOSCO DI CAPODIMONTE

Annunziata Petrecca
Euphorbia Società Benefit



16.35 - 16.50 **ITALIA**
CICLOVIA DELL'APPENNINO

Paolo Orsini
Architetto
Insula Architettura e Ingegneria srl



16.50 - 17.00 **ITALIA**
BIOLAGHIE PISCINE NATURALI

Vera Luciani
Titolare
Vera Luciani biolaghi

17.00 - 18.00
**PRESENTAZIONE ESITI CONCORSO
"PREMIA IL TUO VERDE"**

18.00 **CONCLUSIONI**

CLEVER CITIES RINVERDIAMO MILANO – "IL VERDE SU TETTI E PARETI"



Comune di
Milano

17.00 - 18.00 **CLEVER CITIES**
**PRESENTAZIONE ESITI CONCORSO
"PREMIA IL TUO VERDE"**

Rinverdiamo Milano: il Verde su Tetti e Pareti
Sperimentare infrastrutture verdi e soluzioni naturalistiche innovative

INTRODUZIONE E PREMIAZIONE A CURA DI



Giancarlo Tancredi
Assessore alla Rigenerazione Urbana
Comune Di Milano



Simona Collarini
**Direzione Rigenerazione Urbana
Comune Di Milano**



Emilia Barone
Coordinatrice Del Progetto
Clever Cities Milano

COMPONENTI DELLA GIURIA DEL PREMIO

Maria Berrini
Ambiente Italia
Mauro Belardi
Eliante
Matteo Fiori
Politecnico Di Milano
Donatella Stergar
Comune Di Milano

I VINCITORI

Primo Classificato
ORTO NEL CORTILE
referente: arch. Giulietta Mazzotta

Secondo classificato
COMMUNITY ONE
referente: arch. Barrera Castellani

Terzo Classificato
VENDEMMIARE A MILANO
referente: Luca Giacometti

Menzione
BANCHISA
referente: arch. Massimo Semola

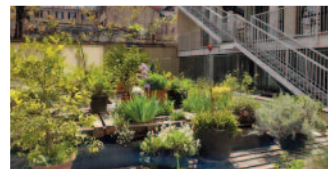

Partner:



Comune di
Milano

AMBIENTEITALIA
per cittadini e imprese



Fondazione
Politecnico
di Milano



POLITECNICO
MILANO 1863



ITALFERR
GRUPPO FERROVIE DELLO STATO ITALIANE



RFI
RETE FERROVIARIA ITALIANA
GRUPPO FERROVIE DELLO STATO ITALIANE



eliante



WWF



**AGENZIA
MOBILITÀ
AMBIENTE
TERRITORIO**

17/06/2022

PRESENTAZIONE 20 ANNI DI VERDE PENSILE IN ITALIA

PRESENTAZIONE

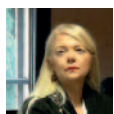

8.45 **APERTURA REGISTRAZIONI**

9.00 - 9.30 **INTRODUZIONI**

Novella B. Cappelletti
Presidente **PAYSAGE EDITORE**
Direttore Responsabile **TOPSCAPE PAYSAGE**



20 ANNI DI VERDE PENSILE IN ITALIA

Franco Stock
Presidente
Harpo Spa



Maurizio Crasso
Direttore
Harpo Verdepensile



9.30 - 9.40 **REGNO UNITO**
IL FUTURO DEI GREEN ROOF IN EUROPA

Dusty Gedge
Presidente **EFB**



9.40 - 9.50 **ITALIA**
**LE PERFORMANCE TECNICHE DEL VERDE PENSILE
NEL CONTESTO MEDITERRANEO**

Matteo Fiori
Docente Dipartimento di Architettura, Ingegneria delle
Costruzioni e Ambiente Costruito
Politecnico di Milano



9.50 - 10.00 **ITALIA**
VERDE PENSILE E PAESAGGIO IN ITALIA

Laura Gatti
Agronomo
Studio Laura Gatti, Milano



10.00 - 10.10 **ITALIA**
IL VALORE DELLE NATURE-BASED SOLUTIONS

Edoardo Croci
Docente e Coordinatore
**Osservatorio Green Economy, GREEN – Università
Bocconi, Milano**

EDILIZIA RESIDENZIALE E UFFICI



10.10 - 10.20 **PARMA**
PARMA SANTA TERESA

Guido Canali
Architetto e Fondatore
Studio Canali, Parma



10.20 - 10.35 **TRIESTE + MILANO**
PORTO PICCOLO & PORTA NUOVA -EX VARESINE

Ottavia Franzini
Project Director
Land srl



10.35 - 10.45 **MILANO**
WELFARE VERDE

Paolo Palmulli
Architetto
Ag&P greenscape



10.45 - 11.00 **MODENA**
ATLAS CONCORDE

Guglielmo Renzi - Barbara Fontana
Architetti
Architetture Guglielmo Renzi e Barbara Fontana



Marcella Minelli
Dottore Agronomo
Studi Minelli Negroni



11.00 - 11.10 **TORINO**
LA NUVOLE VERDE LAVAZZA

Cino Zucchi
Architetto
Zucchi Architetti



Camilla Zandarotti
Architetto paesaggista
Atelier G'art

11.10 - 11.30 **PAUSA E DOMANDE**



11.30 - 11.40 **ROMA**
ANGELINI HEADQUARTERS: L'UFFICIO GIARDINO

Alessio Yiannakou
Architetto
Studio Transit,



11.40 - 11.55 **LODI**
TORRE ZUCCHETTI

Marco Visconti
Architetto
Studio MV Architects



Davide Canepa
Agronomo
Studio Davide Canepa



11.55 - 12.05 **TORINO**
OFFICINA 82 FIAT

Cristina Casula
Architetto
Cliostraat



Flavio Pollano
Dottore Agronomo
GMP Studio

STRUTTURE PRODUTTIVE E COMMERCIALI



12.05 - 12.20 **TORINO**
GREEN PEA

Cristiana Catino
Architetto
ACC Naturale Architettura



Francesco Merlo
Dottore Agronomo
Studio Vigetti Merlo

17/06/2022

PRESENTAZIONE 20 ANNI DI VERDE PENSILE IN ITALIA



12.20 - 12.35 **ALESSANDRIA**
MANIFATTURA VALENZA
Claudio De Angelis
Dottore Agronomo
Studio De Angelis



Maria Paola Traspedini
Architetto Paesaggista
The Private Gardener



12.35 - 12.45 **FIRENZE**
ESSELUNGA GALLUZZO
Giuliano Arcari
Dottore Agronomo
Esselunga

PIAZZE E CONNESSIONI URBANE



12.45 - 13.00 **TORINO**
"LAPISTA500" IL GIARDINO PENSILE DELLA PISTA LINGOTTO
Benedetto Camerana
Architetto
Camerana&Partners



Cristiana Ruspa
Architetto
Giardino Segreto



13.00 - 13.10 **GENOVA**
VIALE BRIGATE PARTIGIANE A GENOVA
Riccardo Albericci
Agrobotanico
A.S.Ter spa - Settore Progettazione

13.10 - 14.10 **LIGHT LUNCH IN TERRAZZA**

EDIFICI DI INTERESSE PUBBLICO E SOCIALE



14.10 - 14.20 **PADOVA**
RESTAURO E AMPLIAMENTO ORTO BOTANICO
Giorgio Strappazzon
Architetto
VS Associati



14.20 - 14.35 **MILANO**
TERRAZZA SAN RAFFAELE
Mario Cucinella
Architetto
MCA - Mario Cucinella Architects



Massimo Semola
Architetto
Studio Massimo Semola



14.35 - 14.50 **MILANO**
TRIENNALE: UNO SGUARDO SU MILANO
Paolo Brescia, Tommaso Principi
Architetti
OBR Associati



Antonio Perazzi
Paesaggista
Studio Antonio Perazzi



14.50 - 15.00 **FIRENZE**
OFFICINA BOTANICA DI MANIFATTURA TABACCHI
Andrea Borghi e Luca Baldini
Architetto
Q-BIC



Antonio Perazzi
Paesaggista
Studio Antonio Perazzi



15.00 - 15.10 **GENOVA**
MUSEO GALATA: TERRAZZA DEL MUSEO DEL MARE
Lorenzo Agnese
Architetto
Studio Archh Associati



15.10 - 15.20 **MILANO**
SUPERORTOPIÙ
Tiziana Monterisi
Architetto
Ricehouse srl

STRUTTURE TURISTICO/ALBERGHIERE



15.20 - 15.30 **BOLOGNA**
PALAZZO DI VARIGNANA RESORT: TERRAZZE NEL PAESAGGIO
Paola Gabrielli
Architetto
Politecnica Ingegneria Architettura



15.30 - 15.40 **COMO**
MANDARIN HOTEL
Patrizia Pozzi
Architetto Paesaggista
Patrizia Pozzi Landscape Architecture



15.40 - 15.50 **GROSSETO**
ARGENTARIO GOLF CLUB
Stefania Tognoloni
Architetto
Studio Tognoloni & Partners

15.50 - 16.10 **PAUSA E DOMANDE**



16.10 - 16.25 **FIRENZE**
25 HOURS HOTEL
Andrea Grassi
Architetto e titolare
Genius Loci Architettura



Guido Pantani
Architetto
Studio MÀKIA



16.25 - 16.35 **BERGAMO**
ENGLISH STYLE TRA I BORGHI
Lucia Nusiner
Dottore Agronomo
Studio GPT, Bergamo

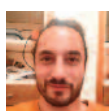

16.35 - 16.45 **MATERA**
MASSERIA SAN FRANCESCO: VERDE PENSILE MEDITERRANEO
Andrea Camassa
Agronomo Paesaggista
Studio Camassa

17/06/2022

PRESENTAZIONE 20 ANNI DI VERDE PENSILE IN ITALIA

CANTINE VINICOLE



16.45 - 17.00 **VERONA**
WINE H-TECH LANDSCAPE: CANTINA ZYME E PIEROPAN

Moreno Zurlo
Architetto e socio
AcMe Studio Associato di Architettura



17.00 - 17.10 **CUNEO**
CANTINA RATTI

Marco Sitia
Architetto
Studio Sitia



17.10 - 17.20 **BRINDISI**
ARCHITETTURA E PAESAGGIO DEL VINO: CANTINA TORMARESCA

Fiorenzo Valbonesi
Architetto
ASV3

17.20 - 17.30

TREVISO
COPERTURA CANTINA MIONETTO

Pamela Nichele
Dottore Agronomo
Studio Pamela Nichele



17.30 - 18.00 **COCKTAIL BOOK CON GLI AUTORI**



CREDITI FORMATIVI

8 + 8 CFP Per gli **Architetti Pianificatori Paesaggisti e Conservatori** saranno riconosciuti direttamente da Paysage (Ente Terzo) crediti formativi - richiesta al CNAPPC, Prot. 197 del 19 luglio 2016 AU (8 CFP 21/04/22 - 4 CFP 22/04/22).

1 + 1 CFP L'evento partecipa al programma di formazione professionale continua dei **Dottori Agronomi e dei Dottori Forestali** per 1 CFP/giornata con riferimento al Regolamento CONAF n. 3/2013

CFP - Il Simposio è valido come riconoscimento CFP - Crediti Formativi Professionali per gli iscritti al **Collegio Nazionale degli Agrotecnici e degli Agrotecnici Laureati** su presentazione attestato di partecipazione.

CFP - Agli iscritti al **Collegio dei Periti Agrari e dei Periti Agrari Laureati** saranno riconosciuti per la partecipazione al Simposio crediti formativi professionali

In fase di riconoscimento

Ordine degli Ingegneri - sono in fase di riconoscimento crediti formativi professionali per i partecipanti iscritti all'ordine degli ingegneri.

Ordine dei Geometri - sono in fase di riconoscimento crediti formativi professionali per i partecipanti iscritti all'ordine dei Geometri

Ideazione:

PAYSAGE
TOPSCAPE

www.paysage.it

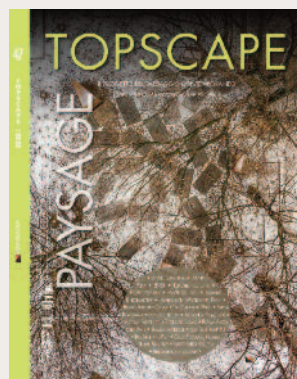
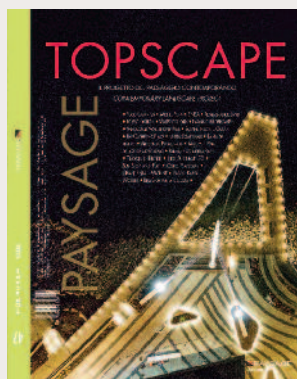

TOPSCAPE

Rivista trimestrale Internazionale dedicata al progetto del paesaggio contemporaneo /
International quarterly magazine dedicated to contemporary landscape project

Organizzazione in collaborazione con:



PARTNER

I PARTNER

Hunter

**GRANULATI
ZANDOBBIO**

eternoivica

Proludic
Creatori di aree gioco e di sport

VERA LUCIANI
BIOLOGHI BIOPISCINE GIARDINI

EUROAMBIENTE
GREEN SOLUTIONS

peverelli S.r.l.
Giardini e Paesaggi d'autore

sistemi pensili
green
Safe

EUROPOMICE

GERVASINI

Perlite Italiana

PARNTER TECNICO

SERRALUNGA

ISCRIVITI/SUBSCRIBE

I PARTNER INVITATI

aster
AZIENDA SERVIZI TERRITORIALI GENOVA S.p.A.

CHRYSO
CHEMICAL SOLUTIONS FOR THE
CONSTRUCTION MATERIALS INDUSTRY

**VIVAI
GUAGNO**
COLTIVIAMO ESPERIENZA

eu
phor
bia

Husqvarna

**Geo
plast**

Giorgio Tesi Group
The Future is Green

Hwstyle
green passion

paliflor
SISTEMI VERDESSA MARINI

SPRECH
outdoor concept

ISCRIVITI/SUBSCRIBE

PATROCINI

CON IL PATROCINIO DI



CON L'ADESIONE DI



CON IL PATROCINIO RICHIESTO DI

